

PROVA 3 - SONDAGGIO S2

Data	29-apr-15
Quota fondo foro dal p.c.	-2,35 m
Quota punta rivestimento da p.c.	-2,48 m
Quota testa rivestimento da p.c.	0,68 m
Diametro esterno rivestimento	127 mm
Diametro interno rivestimento	107 mm
Quota falda da p.c.	-

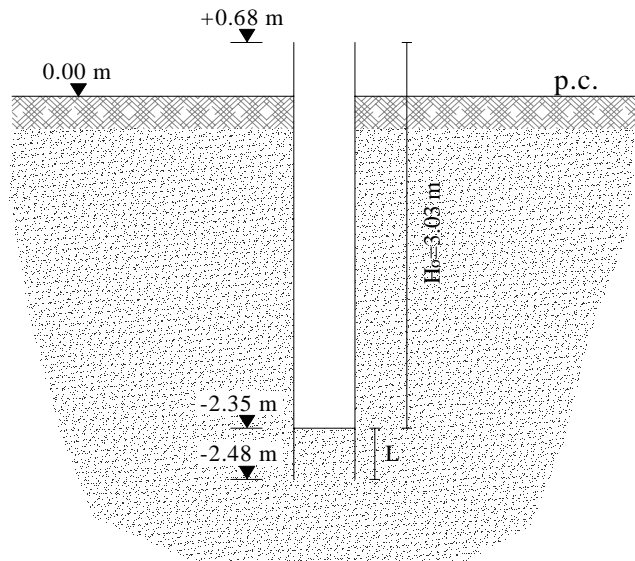

Orta lettura [-]	Tempi [s]	Abbassamenti [cm]	Altezza [m]	K [m/s]
16 ^h 11'	0	0,00	3,030	-
16 ^h 11'05"	5	0,50	3,025	$2,28 \cdot 10^{-5}$
16 ^h 11'10"	10	0,80	3,022	$1,83 \cdot 10^{-5}$
16 ^h 11'20"	20	2,00	3,010	$2,29 \cdot 10^{-5}$
16 ^h 11'30"	30	2,80	3,002	$2,14 \cdot 10^{-5}$
16 ^h 12'00"	60	6,00	2,970	$2,30 \cdot 10^{-5}$
16 ^h 13'00"	120	12,00	2,910	$2,33 \cdot 10^{-5}$
16 ^h 17'00"	360	35,00	2,680	$2,36 \cdot 10^{-5}$
16 ^h 19'00"	480	48,00	2,550	$2,48 \cdot 10^{-5}$
16 ^h 27'00"	960	74,00	2,290	$2,01 \cdot 10^{-5}$
16 ^h 32'00"	1260	96,50	2,065	$2,10 \cdot 10^{-5}$
16 ^h 43'00"	1920	124,00	1,790	$1,89 \cdot 10^{-5}$
Valore medio				$2,18 \cdot 10^{-5}$

