

PROSPETTI VIA FASCETTI

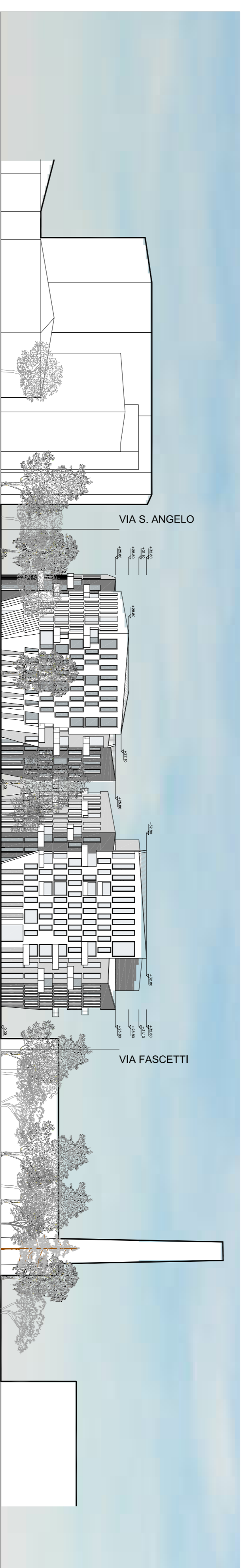

PROSPETTI VIA LOMBARDO

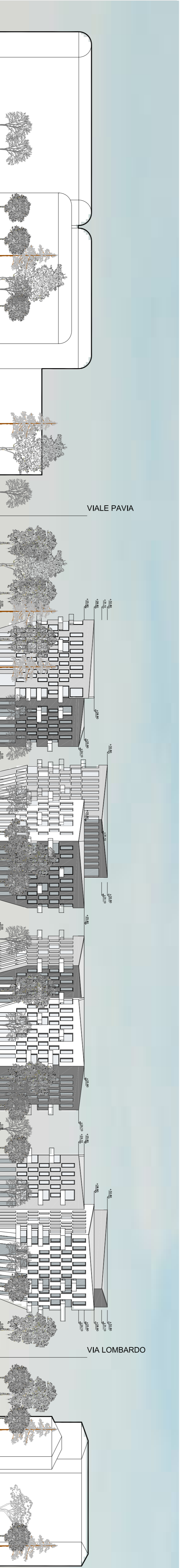

PROSPETTI VIA SANTANGELO



PROSPETTI VIALE PAVIA



Comune di Lodi

Programma Integrato di Intervento (P.I.I.)
ai sensi della L.R. 12/2005

AREA NADIR - LODI

Viale Pavia, Via S. Angelo, Via Lombardo, Via Fascetti

Proprietà:
Nadir Immobiliare S.r.l.
 Project Management:
Bipelle Real Estate
 via Padernigli Lombardo, 13 - 26900 Lodi - MI
 Progettista Urbanistica e Architettura:
Dontstop Architettura
 via Donzelli, 4 - 20122 Milano, dontstop@dontstop.it
 Direttore tecnico: Arch. Marco Braga
 Ordine degli Architetti della Provincia di Milano n. 12746
 Progettista Mobilità e Acustica:
De Polzer S.r.l.
 Via Broletti, 45 - 20141 Milano, jmh@depolzer.it
 Studio Geologico e Topografico:
Giovanni Bassi
 via Comincioli s. Angelo, 13 - 26029 Soriano (CR), jbas@geogym@gmail.com
 Attività Bonifiche e Caratterizzazione dell'Area:
Golder Associates S.r.l.
 via Antonio Banti, 4d - 10185 Torino, info@golder.it
N.Q.A. s.r.l.
 via Sacco, 6 - 27100 Pavia, nqa@nqa.it

PROGETTO

Prospetti Contestualizzati

SCALA 1/200
 DATA 07.08.2014

PII-024