

Prospetto M

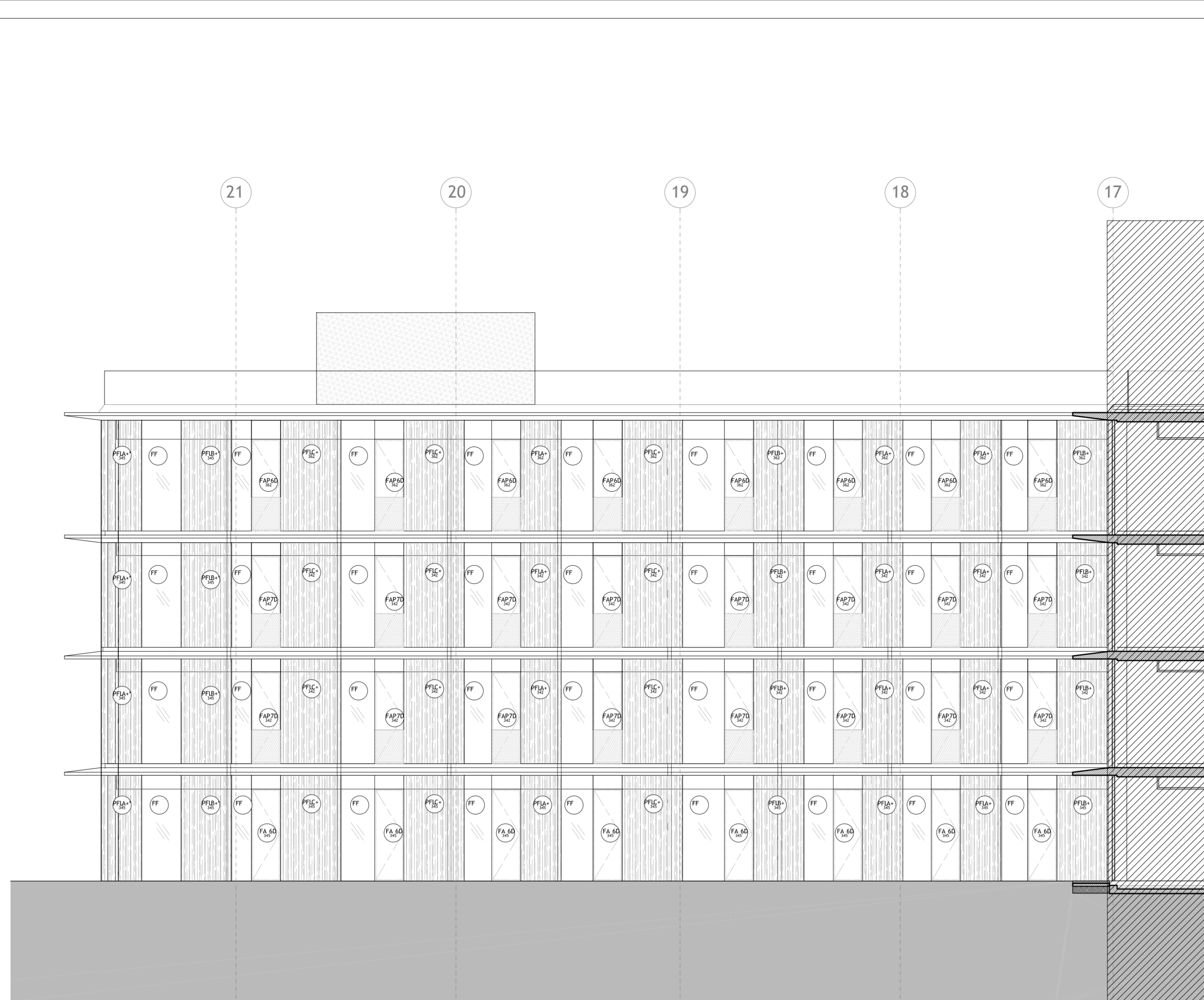

Prospetto L

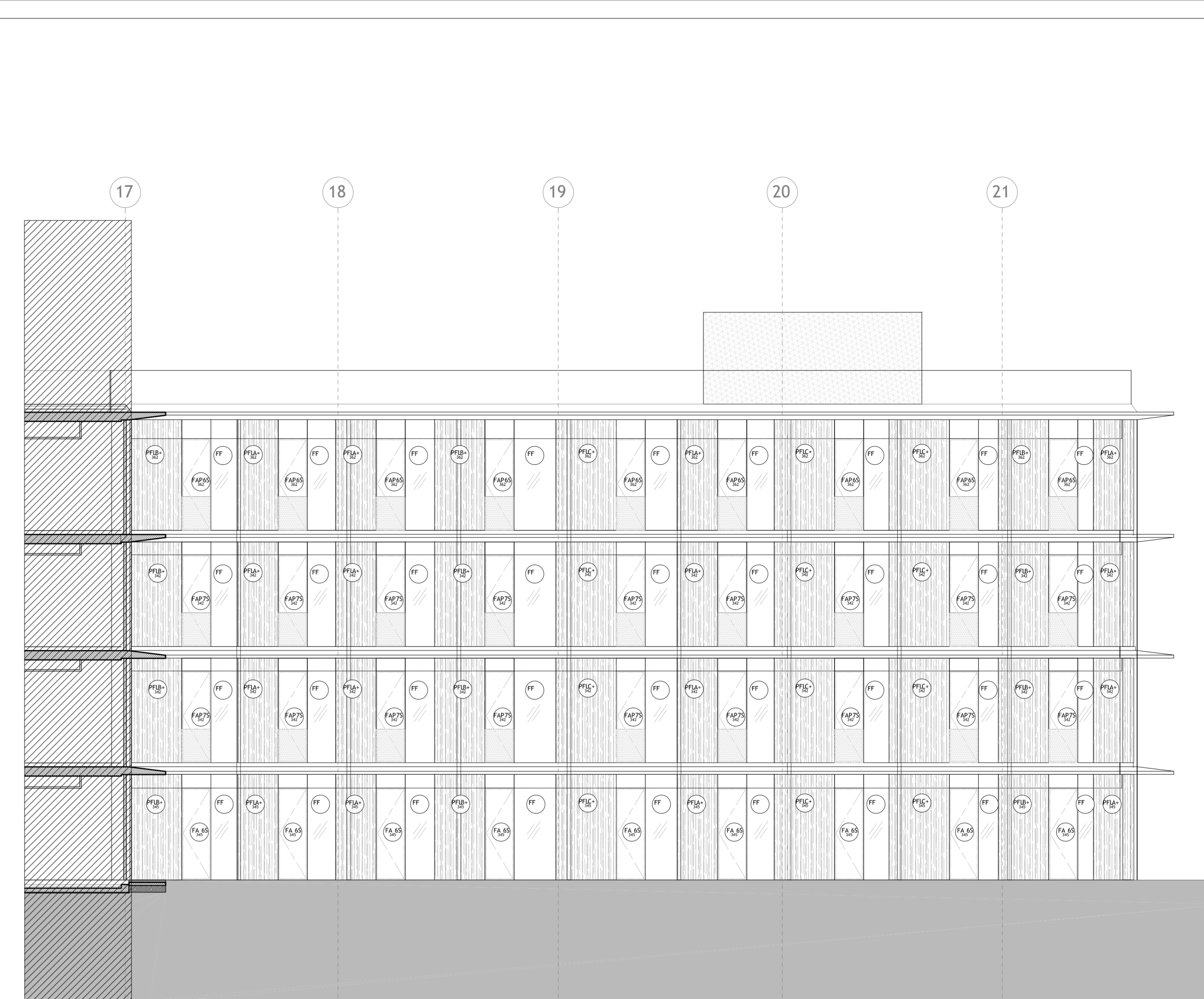

Prospetto K

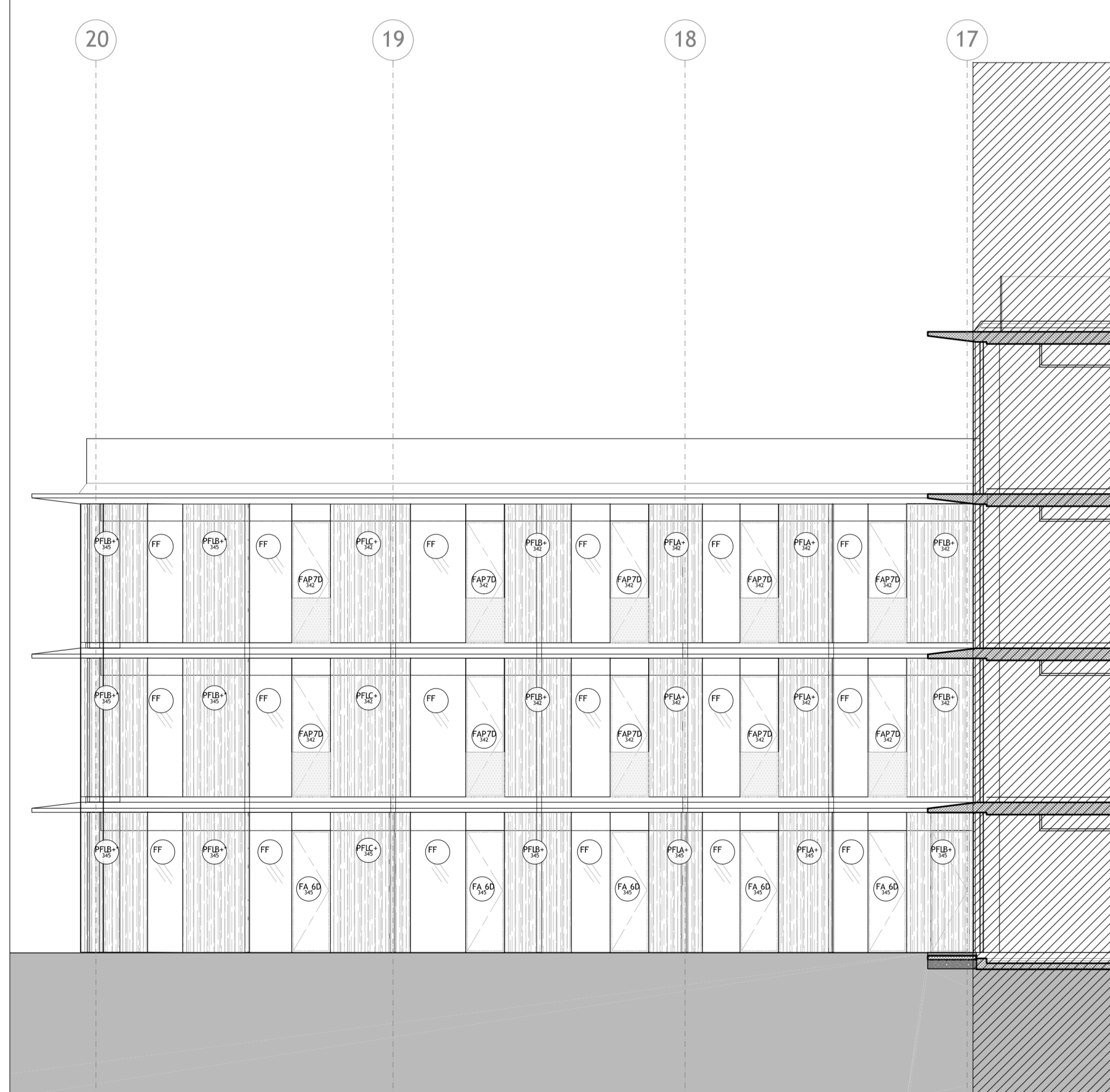



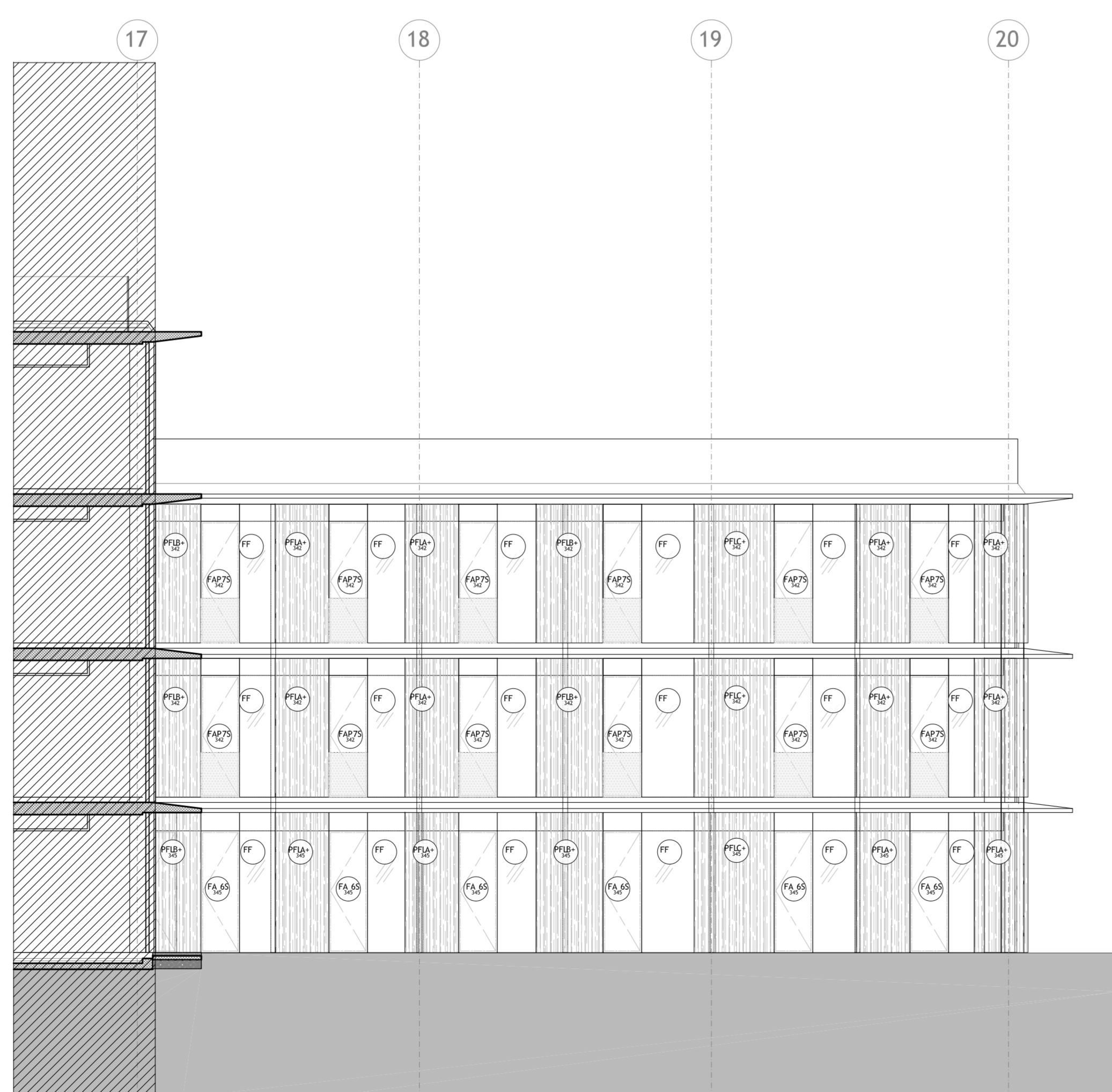

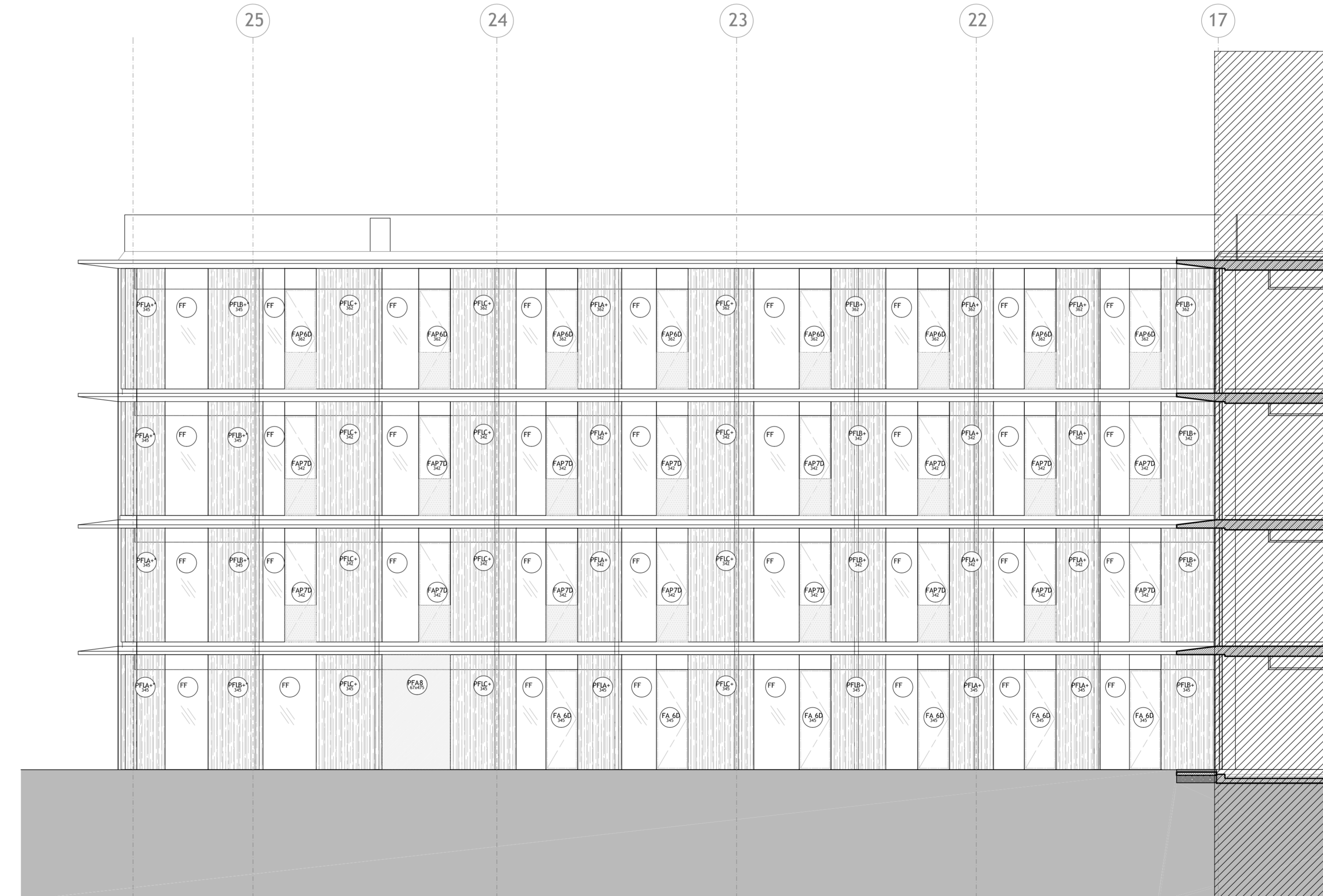

Prospetto J



Prospetto I



Prospetto H

-  PANNELLI DI FACCIATA IN LEGNO
-  PANNELLI DI FACCIATA IN ACCIAIO ZINCATO
-  INTONACO
-  VETRO
-  PARAPETTO IN RETE METALLICA ACCIAIATO INOX
-  PANNELLO IN LAMIERA STIRATA

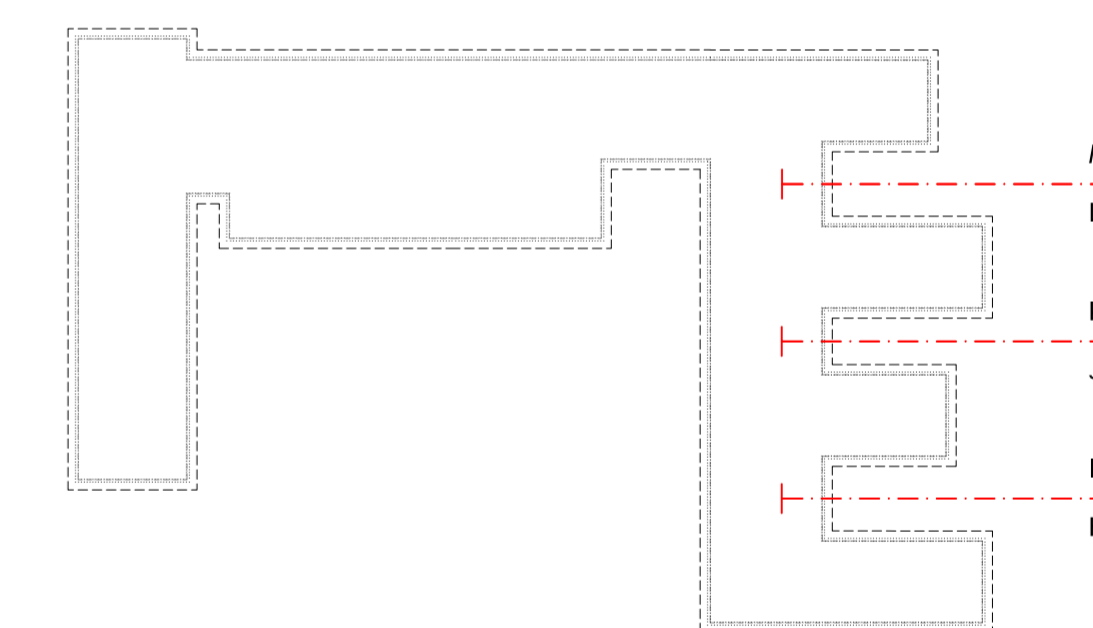

**UNIVERSITÀ DEGLI STUDI DI MILANO**  
 DIVISIONE PROGETTAZIONE E GESTIONE  
 DEL PATRIMONIO IMMOBILIARE

**POLO DELL'UNIVERSITÀ IN LODI**  
 DESTINATO AI CORSI DI LAUREA DELLA FACOLTÀ DI  
 MEDICINA VETERINARIA  
 Realizzazione edifici per attività didattiche e dipartimentali

(codifica opera: 030 04NC)  
 CODICE CIG: 5676539C29  
 CODICE CUP: G13H14000020001

GRUPPO DI PROGETTAZIONE:	CAPOGRUPPO:	PROGETTAZIONE ARCHITETTONICA:	PROGETTAZIONE STRUTTURALE E SICUREZZA:	PROGETTAZIONE IMPIANTI TECNOLOGICI E PREVENZIONE INCENDI:
ROMA & ASSOCIATES EUROPE	Kuma and Associates Europe	ROMA & ASSOCIATES EUROPE	F&M Ingegneria SPA	Studio Tecnico Forini Ing. Giuseppe
STUDIO PESSON ASSOCIATO	Architello Studio Associato	STUDIO PESSON ASSOCIATO	Architello Studio Associato	STUDIO PESSON ASSOCIATO

**PROGETTO DEFINITIVO**

Lotto 2 - Prospetti H, I, J, K, L e M

DATA: 20.03.2015

SCALE: 1:100