Planimetria sottotetti
stato di fatto - 1:50

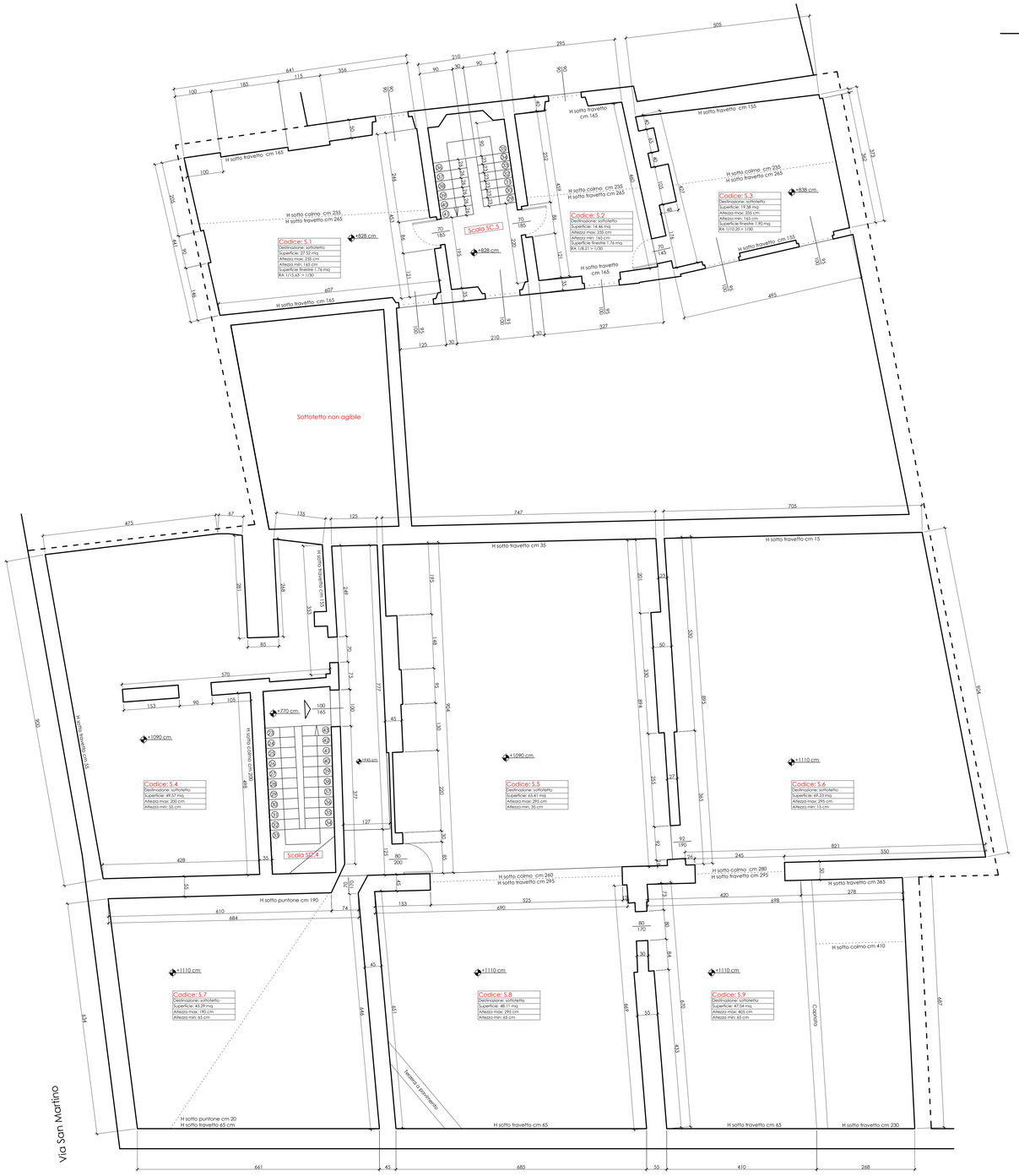

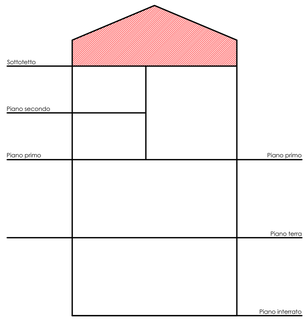

Schema altimetrico

Planimetria sottotetti
1: 200

Porzione di "Palazzo Ghisi già Sommariva" di proprietà della Banca BCC Centropadana sottoposta ad intervento di conservazione e restauro a seguito dell'autorizzazione rilasciata dalla Soprintendenza per i beni architettonici e per il paesaggio di Milano (Autorizzazione n. prot. 6962 FPC del 5 giugno 2012 e successive varianti e integrazioni)

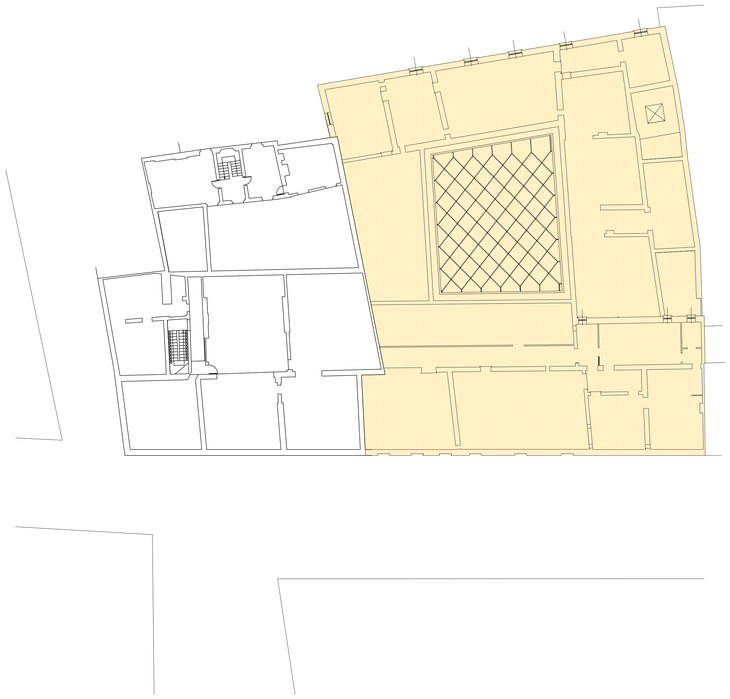

Estratto di mappa
foglio 42 mappale 278 (parte) - 1:1000

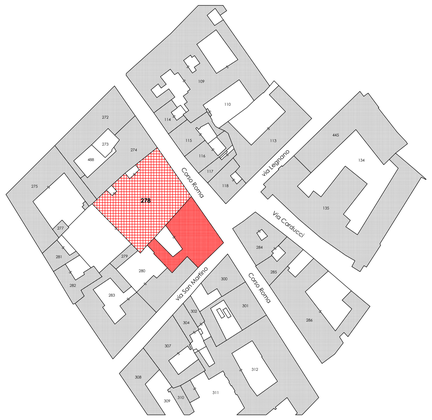

Porzione di immobile (mappale 278) di proprietà Banca Centropadana

Porzione di immobile (mappale 278) oggetto di intervento

Nord

Committente

BANCA CENTROPADANA

Sede Generale: 26900 Lodi (LO) - Corso Roma, 100
P. IVA: 12514870158 - tel: 0371/255001 - PEC: 08324.BCC@actalicertymail.it

ALLEGATO 11

Progetto

Variazione destinazione d'uso senza opere edili

Indirizzo: Comune di Lodi (Lo), Corso Roma n. 102 e 104 - Via San Martino n. 2
Riferimenti catastali: Foglio 42, mappale 278, subalterni 24, 25, 27,29, 30, 705, 706, 707, 708

Studio incaricato

Studio associato
dr. arch. Antonio Scorletti
dr. arch. Ferdinando Vanelli

via Della Selvagreca 8/10 - 26900 Lodi
P.IVA 09675140967 - tel. 0371.421992

Progettista	Committente	Direttore dei Lavori	Impresa esecutrice dei lavori
ANTONIO SCORLETTI Ordine Architetti Lodi - n. 52 firma e timbro	avv. SERAFINO BASSANETTI Presidente della Banca Centropadana 26900 Lodi, Corso Roma, 100 P. IVA: 12514870158 firma e timbro	NON RICHIESTO firma e timbro	NON RICHIESTO firma e timbro
FERDINANDO VANELLI Ordine Architetti Lodi - n. 66 firma e timbro		-	

Descrizione tavola
Planimetria sottotetti

Data	Scala	N. archivio
MARZO 2017	1:50 - 1:200	-

N. tavola

TAVOLA ARC 05