

| SERATA<br>GIOVEDÌ                       | SEDE<br>LODI                                  | INCONTRI |
|---|---|----------|
| 3/03/2011<br>DALLE 20.30<br>ALLE 22.00  | SALA CARLO<br>RIVOLTA<br>TEATRO ALLE<br>VIGNE | I        |
| 10/03/2011<br>DALLE 20.30<br>ALLE 22.00 | SALA CARLO<br>RIVOLTA<br>TEATRO ALLE<br>VIGNE | II       |
| 24/03/2011<br>DALLE 20.30<br>ALLE 22.00 | SALA CARLO<br>RIVOLTA<br>TEATRO ALLE<br>VIGNE | III      |
| 31/03/2011<br>DALLE 20.30<br>ALLE 22.00 | SALA CARLO<br>RIVOLTA<br>TEATRO ALLE<br>VIGNE | IV       |
| 07/04/2011<br>DALLE 20.30<br>ALLE 22.00 | SALA CARLO<br>RIVOLTA<br>TEATRO ALLE<br>VIGNE | V        |
| 14/04/2011<br>DALLE 20.30<br>ALLE 22.00 | SALA CARLO<br>RIVOLTA<br>TEATRO ALLE<br>VIGNE | VI       |

LE ISCRIZIONI DOVRANNO PERVENIRE  
ENTRO IL 28 FEBBRAIO 2011

ALLA SEGRETERIA ORGANIZZATIVA  
TEL. 0371/372960 – Sig.ra Anna Cattaneo

ASSESSORATO ALLE POLITICHE SOCIALI  
DA LUNEDÌ A VENERDÌ DALLE 9 ALLE 14 -  
SABATO DALLE 9 ALLE 12

TEL. 0371/409329

e-mail [politichesociali@comune.lodi.it](mailto:politichesociali@comune.lodi.it)

**DIREZIONE SCIENTIFICA**  
AVULSS Dr. Biase Giovanni Iezzi

**DIREZIONE FORMAZIONE**

RESPONSABILE  
Lucio Raimondi

COLLABORATORI  
Barbara Grecchi  
Doriana Pezzoli  
Marinella Quaglia

**SEGRETERIA DIREZIONE FORMAZIONE**

Paola Crivelli  
Eugenia D'Imico  
Gabriella Bottarelli

Per Informazioni:

Barbara Grecchi-Direzione Formazione-☎ 2983

[barbara.grecchi@ao.lodi.it](mailto:barbara.grecchi@ao.lodi.it)

**AVULSS**  
di LODI  
ONLUS

Associazione per il Volontariato Socio-sanitario



Comune di Lodi



**AZIENDA  
OSPEDALIERA  
DELLA  
PROVINCIA  
DI LODI**



CON IL CONTRIBUTO DELLA  
**FONDAZIONE  
BANCA POPOLARE DI LODI**  
PASSIONE PER IL TERRITORIO

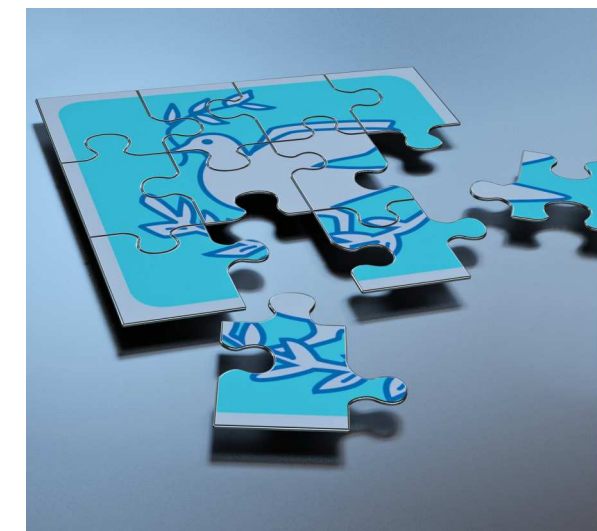

## LA DEPRESSIONE NELL'ANZIANO

Corso per la conoscenza della depressione  
e possibile terapia nell'anziano



Con il Patrocinio dell'Ordine dei Medici Chirurghi  
e Odontoiatri della Provincia di Lodi



## OBIETTIVI

Offrire ai partecipanti la possibilità di acquisire l'indispensabile preparazione per garantire una qualificata presenza a chi si trova in situazioni di bisogno e difficoltà attraverso la conoscenza di elementi diagnostici e terapeutici della depressione nell'anziano.

## METODOLOGIA DIDATTICA

- LEZIONI FRONTALI

## ARTICOLAZIONE DEL CORSO

Il corso avrà la durata di 9 ore  
Dalle ore 20.30 alle 22.00

## DESTINATARI:

Operatori Sanitari -  
Tutta la Cittadinanza

## DOCENTI:

- Dott. Eligio GATTI
- Prof. Giorgio ANNONI
- Dott.ssa Amelia BELLONI SONZOGNI
- Dott. Ettore CUNIETTI
- Dott. Massimo VAJANI
- Dott.ssa Silvana CESANI
- Prof. Giuseppe GALETTI
- Prof. Marco TRABUCCHI

## SEDE:

SALA CARLO RIVOLTA  
C/O TEATRO ALLE VIGNE  
Via CAVOUR, 66 - LODI

## PROGRAMMA

### I INCONTRO: 3/03/2011

Saluto autorità

- *L'anziano e la depressione. I volti della depressione* - Dott. Eligio GATTI –

### II INCONTRO: 10/03/2011

- *La depressione nell'anziano dalla genetica alla clinica* – Prof. Giorgio ANNONI

### III INCONTRO: 24/03/2011

- *L'approccio psicologico al depresso anziano* - Dott.ssa Amelia BELLONI SONZOGNI
- *La riabilitazione nel depresso anziano* - Dott. Ettore CUNIETTI

### IV INCONTRO: 31/03/2011

- *La depressione e il medico di famiglia: il patto terapeutico*-- Dott. Massimo VAJANI
- *Il patto sociale* - Dott.ssa Silvana CESANI -

### 07/04/2011

- *La depressione come sintomo e manifestazione di patologie organiche* - Prof. Giuseppe GALETTI

### 14/04/2011

- *La terapia globale nell'anziano depresso* Prof. Marco TRABUCCHI -

Compilazione del questionario di gradimento

## QUESTIONARI DI FINE CORSO

Alla fine del corso saranno somministrati un questionario per la valutazione del gradimento e per la verifica dell'apprendimento in ottemperanza alle indicazioni della commissione ECM/CPD al fine di acquisire crediti formativi. **Questi, vanno compilati anche nella parte relativa ai dati anagrafici e firmati.**

## ATTESTATI DI PARTECIPAZIONE

Il rilascio degli attestati corredati di crediti formativi **ECM/CPD** è subordinato alla partecipazione del 90% del programma, al superamento della verifica dell'apprendimento ed alla compilazione del questionario di gradimento.

E' stato richiesto l'accreditamento regionale

**A CHI NON È VINCOLATO AI CREDITI ECM/CPD VERRÀ RILASCIATO UN ATTESTATO DI FREQUENZA.**