

L DI città

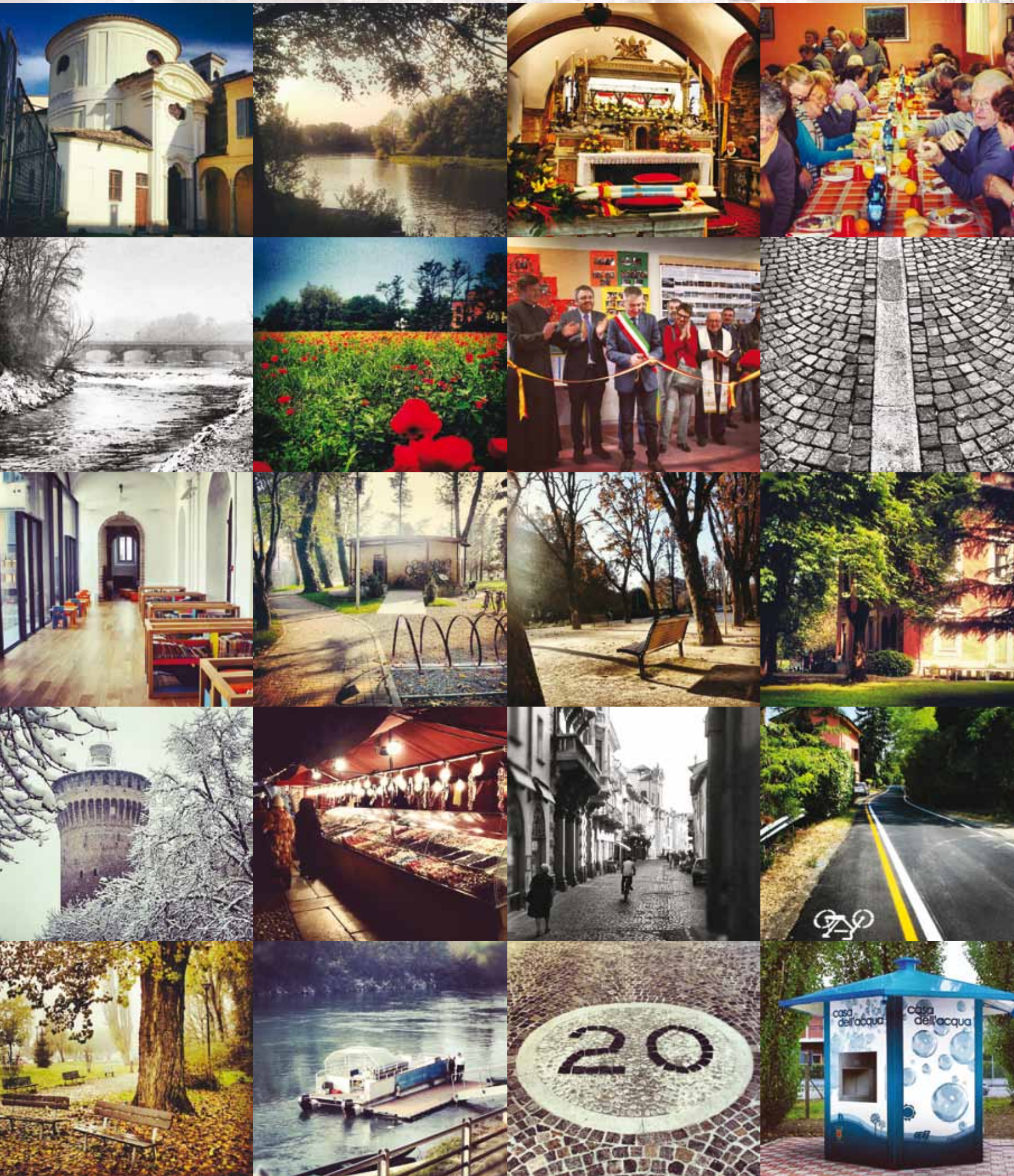

Scopri tutti i prodotti che Volkswagen Financial Services ha ideato per te.

Volkswagen raccomanda  **EDGE PROFESSIONAL**

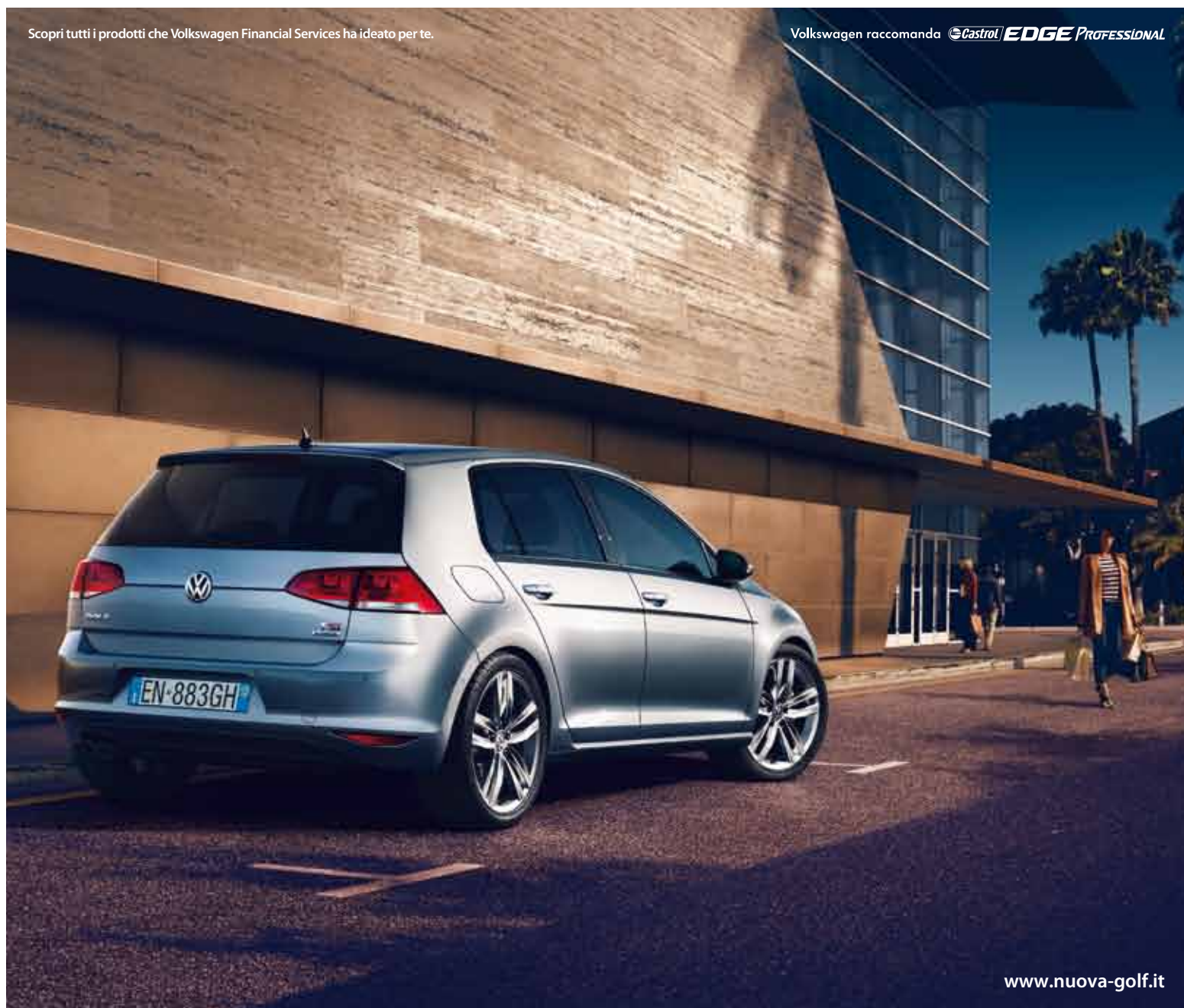

www.nuova-golf.it

Golf. Das Auto.

Scopri la nelle Concessionarie Volkswagen
e su www.nuova-golf.it

Nuova Golf. Ancora da 17.800 euro.



Das Auto.

Concessionaria
Lazzari Auto

Cornegliano Laudense (Lo) - Strada Provinciale 235, Km 31,500 - Tel. 0371 69711

www.lazzariauto.it

Prezzo riferito a Golf 1.2 TSI Trendline BlueMotion Technology 77 kW/105 CV (IPT escl.). La vettura raffigurata è puramente indicativa.
Valori massimi: consumo di carburante, ciclo comb. 5,0 l/100 km - CO 121 g/km.

EDITORIALE

L'inaugurazione della scuola dell'infanzia "Akwaba" di via del Chiosino avvenuta in dicembre e quella della Biblioteca Laudense, sezione adulti, in programma a gennaio, rappresentano il passaggio simbolico dal vecchio al nuovo anno, in una continuità di intenti che l'Amministrazione comunale esprime riqualificando e presentando al pubblico due strutture importanti nella vita sociale della città.

Una riqualificazione di taglio prevalentemente energetico-ambientale, nel primo caso, ed una più complessiva, nel secondo, mostrano un'operosità che non viene meno nonostante il mantenimento arduo dell'equilibrio economico-finanziario che i vincoli del Patto di stabilità impongono. Patto ancora una volta rispettato a Lodi nel 2012, è giusto e bene ricordarlo ai nostri concittadini come l'attestazione - l'ennesima - di un governo locale che qui è attento sia alle esigenze della popolazione sia al rispetto dei conti.

L'appuntamento in Biblioteca è atteso da tempo: il progetto di riqualificazione dello storico ex convento dei Filippini rappresenta per il territorio un'occasione unica di ripensare interamente le attività e le finalità del 'fare cultura', in cui idee nuove ed antiche possono coesistere meglio al servizio della crescita della comunità locale. Coinvolgere gli studenti delle scuole, promuovere mostre di giovani artisti insieme a quelle di chi è già affermato, predisporre modalità interattive ed avanzate di consultazione, prestito e lettura dei libri, arricchire il dibattito pubblico con contributi originali nei bellissimi spazi recuperati. Così il Comune auspica che venga recepita la nuova Biblioteca, affinché il consistente investimento effettuato sia ripagato da un interesse ampio, crescente: non solo gli studiosi, gli appassionati di libri, gli studenti, i ragazzi, ma tutta la città può diventare protagonista e partecipe alla Laudense.

Nel periodico parliamo anche di altri temi oltre a quelli delle opere pubbliche e della cultura, come sempre cercando di offrire una panoramica aggiornata su quanto avviene fuori e dentro Palazzo Broletto. Due approfondimenti riguardano il tema dell'ambiente: uno sugli impianti termici e l'altro sui veicoli elettrici, mentre in ambito di viabilità cittadina evidenziamo la partenza della sperimentazione della prima 'zona 20' a Lodi, in alcune vie del centro. Un progetto importante, che potrà avere interessanti sviluppi futuri anche altrove.

Infine, aspettando S. Bassiano, le immagini delle colorate feste di dicembre ci ricordano che nonostante l'innegabile crisi economica che stiamo vivendo, le persone scendono volentieri in strada, fanno festa, si trovano per conversare, per pranzare insieme, per assistere a momenti di intrattenimento. Ecco, l'augurio migliore che da queste pagine di LODICittà rivolgiamo ai nostri concittadini e lettori è quello per cui il 2013 sia un anno di speranza, di bontà, di lavoro, di soddisfazioni familiari.

Un anno di serenità per tutti.

Palazzo Broletto sotto la neve di dicembre

Sommario

<i>Editoriale</i>	<i>pag.</i>	<i>3</i>
<i>Presentata la "nuova" scuola dell'infanzia Akwaba</i>	<i>„</i>	<i>4</i>
<i>Il saluto al "Vigilon" Alessandro Pizzamiglio</i>	<i>„</i>	<i>4</i>
<i>Domenica 20 gennaio... Tutti in Biblioteca!</i>	<i>„</i>	<i>6</i>
<i>Teatro alle Vigne, un luogo per tutti</i>	<i>„</i>	<i>8</i>
<i>Conversazioni d'Autore</i>	<i>„</i>	<i>8</i>
<i>Immagini e colori delle feste di fine anno</i>	<i>„</i>	<i>10</i>
<i>"Zona 20" a precedenza pedonale</i>	<i>„</i>	<i>12</i>
<i>Nuovi parcheggi nei pressi della Stazione</i>	<i>„</i>	<i>13</i>
<i>Piano nazionale sulla sicurezza stradale, Lodi riceve 400.000 euro</i>	<i>„</i>	<i>13</i>
<i>Corso di lettura e scrittura Braille</i>	<i>„</i>	<i>14</i>
<i>"Cresciamo insieme", i bambini e le famiglie in gioco</i>	<i>„</i>	<i>15</i>
<i>Piano di contrasto alla crisi, le azioni in campo</i>	<i>„</i>	<i>15</i>
<i>Controlla la caldaia!</i>	<i>„</i>	<i>17</i>
<i>Auto elettriche, il nuovo modo di muoversi a Lodi</i>	<i>„</i>	<i>17</i>
<i>Saluto e "buon lavoro" al Comandante Micciché</i>	<i>„</i>	<i>17</i>
<i>La "carta Donnasimpaty", un aiuto 'all'altra metà del cielo'</i>	<i>„</i>	<i>18</i>
<i>Orientamento e scelte di vita, i progetti dell'Informagiovani</i>	<i>„</i>	<i>18</i>
<i>Live in Lodi</i>	<i>„</i>	<i>19</i>

LODI *città* Periodico bimestrale

Proprietario ed Editore: Comune di Lodi
Registrazione: Tribunale di Lodi, n°. 297 del 19 ottobre 1998

N°.6-2012, novembre-dicembre

Sede della Redazione: Comune di Lodi, Piazza Broletto 1;
Tel. 0371 - 409.465 / 229

Direttore: Andrea Bruni

In redazione: Claudio Gazzola

Collaboratori attuali: Enrico Piacente, Carlo Poggio, Chiara Mariani, Daniela Ponzoni, Giovanni Sordelli, Giulia Di Cintio.

Credits:

Immagine di copertina: Archivio URP del Comune di Lodi

Foto interne: sezione centrale pagg. 10-11 e sezione della Biblioteca Laudense pagg. 6-7 Alberto Prina, per gentile concessione; per le restanti immagini, archivi U.R.P. e Cultura del Comune.

Impaginazione, grafica, stampa e distribuzione:

Pulsar Srl - Lodi.

Raccolta pubblicitaria: Pulsar Srl

Tiratura: 35.000 copie, in distribuzione e consegna gratuita

Questo numero è stato chiuso in redazione il 28 dicembre 2012

Copyright 2012: Comune di Lodi. Tutti i diritti riservati. Testi e foto non possono essere riprodotti, neppure parzialmente, senza l'autorizzazione dell'editore.

PRESENTATA LA "NUOVA" SCUOLA DELL'INFANZIA AKWABA

Inaugurazione del plesso tra l'entusiasmo di bambini e genitori



Il taglio del nastro

Il nastro è stato tagliato sabato 15 dicembre, alla presenza dei rappresentanti dell'Amministrazione Comunale (il Sindaco Lorenzo Guerini, l'Assessore all'ambiente e urbanistica Simone Uggetti e quello alle opere pubbliche Enrico Brunetti), del Dirigente scolastico Massimo Iovacchini, della progettista di Casaclima arch. Chiara Valenzano, degli insegnanti e soprattutto di moltissimi bambini e genitori, per festeggiare insieme nell'allegro clima natalizio la conclusione dei lavori di ristrutturazione dell'edificio. Un'opera importante di riqualificazione, che ha restituito ai cittadini una scuola sicura, confortevole e amica dell'ambiente, secondo un piano edilizio sostenibile e a favore di soluzioni "green". Avviato nel 2010, il progetto di riqualificazione dell'Akwaba rappresenta uno dei più importanti interventi di edilizia scolastica realizzati a Lodi negli ultimi dieci anni. L'edificio prefabbricato degli anni '70 è stato rimesso a nuovo, grazie ad un finanziamento regionale su bando di circa 225.000 Euro su un investimento totale di quasi un milione di euro. I lavori, ben condotti dall'impresa Elcotem di Nova Milanese, si sono svolti in massima parte durante l'estate, con il rientro nelle classi di circa la metà dei



Il Sindaco saluta le famiglie e i bambini nella mattinata di festa

bambini già ad inizio anno scolastico e della restante metà a fine novembre.

La struttura non rispondeva più alle caratteristiche di comfort e sicurezza cui deve essere soggetta una scuola dell'infanzia: in particolare, non erano a norma le vetrate, l'impianto di riscaldamento ad aria denotava forti dissimmetrie ed in generale l'involucro edilizio soffriva di una considerevole dispersione di energia: ora, grazie ad una serie di accorgimenti tecnici sull'involucro e gli impianti, i risparmi sono stimabili in circa il 90% dei consumi. Il fabbisogno di energia primaria per il riscaldamento scende così da 154 kWh/m² annui a 16 kWh/m² annui. La struttura è connessa alla rete di teleriscaldamento e dotata di impianti solari termici per la produzione di acqua calda sanitaria: si è risolto definitivamente anche il problema della presenza di amianto sulle coperture e nella pavimentazione.

L'ipotesi progettuale ha riguardato:

1. rimozione della pavimentazione e del collante contenenti amianto;
2. rifacimento della copertura e realizzazione del tetto ventilato;
3. nuova pavimentazione e pavimento radiante;
4. nuovi infissi esterni ad altissime prestazioni e vetri efficienti;
5. realizzazione di impianto di riscaldamento a radiatori a bassa temperatura (corridoio, cucina, bagni);
6. realizzazione di impianto di ventilazione meccanica controllata con recuperatore di calore ad altissima efficienza (superiore al 90%);
7. realizzazione del cappotto termico.

Soddisfazione visibile nei presenti al termine della mattinata, con applausi e foto per tutti.

elettroecology
Group

Affiliato Enel.si

Punto

LODI
S.P. 107 - 26817 S. Martino In Strada (LO)
Tel. 0371.79555 - 0371.431775 - Fax 0371.438338
e-mail: group@elettroecology.com

CREMA
Via Diaz, 18 - 26013 Crema (CR)
Tel. 0373.257640 - Fax 0373.471736
e-mail: info@elettroecology.com

Il saluto al "Vigilon" Alessandro Pizzamiglio

Lunedì 12 novembre il Comune e la città hanno perso una figura certamente indimenticabile, cara ad ogni lodigiano. Il 'vigilon', il consigliere Alessandro Pizzamiglio, dopo una lunga malattia, si è spento serenamente nella sua abitazione. Lo ricorda così, per tutti, il Presidente del Consiglio comunale Gianpaolo Colizzi:



Un'immagine di Alessandro Pizzamiglio, lo ricordiamo con riconoscenza e affetto

"La mia vicinanza e amicizia con Alessandro Pizzamiglio durava dal 1977 e la sua scomparsa mi ha profondamente segnato, come ha segnato analogamente la città e il mondo politico. Sandro era un uomo di grande spessore umano, sicuro nei principi e nei suoi valori, portava e gestiva con il cuore e con il cervello la sua qualifica di agente della Polizia Locale. E' stato una tessera importante della vita comunitaria della città, che amava profondamente e che proteggeva come se fosse la sua stessa famiglia. Era nota la sua passione per il Fanfulla Calcio, come era nota la sua convinzione che Lodi fosse il "caput mundi". La scomparsa di Sandro rende la città diversa: la sua presenza vigilante nella Piazza della Vittoria non ci sarà più, ma il significato della sua strenua lotta per la vita va interpretata come l'ultimo grande acuto di uno splendido tenore".



**AZIENDA
FARMACIE
COMUNALI
LODI S.r.l.**



Sede legale, Direzione, Amministrazione: Via Secondo Cremonesi 27/29 - 26900 Lodi • Tel. 0371.421818 • Fax 0371.589284 • E-mail: info@afclodi.it • Sito: www.afclodi.it

Inverno sotto zero, prezzi in picchiata!

Promozioni valide dal 21 Dicembre al 10 Febbraio*



Bisolvon
sciroppo

€8,45
€7,45



Lisomucil
sciroppo bambini

€8,00
€6,80



Sinecod Tosse
sciroppo

€8,50
€6,80



Tantum Verde
collutorio

€7,00
€6,10



Kukident
doppia azione-plus

€9,15
€7,80



Bodyspring Papaya
30 buste

€49,00
€29,90



Vivin C
compresse effervescenti

€7,35
€6,20



Benactiv Gola
pastiglie arancia - limone e miele

€7,30
€6,00



Benactiv Gola
spray

€8,00
€6,50



Ketodol
compresse

€7,00
€7,00



Pursennid
compresse

€6,85
€5,90



Libenar
25 fiale

€8,60
€7,95



Proctosedyl
crema

€8,50
€7,00



Glicerolo Carlo Erba
supposte

€4,40
€3,50



Sinecod Tosse
compresse

€6,70
€5,60



Tachifludec
buste limone e miele - limone

€6,30
€5,10



Enterogermina
20 fiale

€13,10
€11,80



Vicks Sinex
nebulizzatore o spray nasale

€6,70
€5,95



Saugella
detergente intimo 500 ml

€9,90
€7,90



Voltadol
5 cerotti

€13,80
€11,50



Voltaren
emulgel 60 gr

€8,75
€7,80



Neoborocillina
compresse con e senza zucchero

€5,90
€4,70



Calyptol
fiale inalanti

€6,90
€5,90

Speciale Aerosol



Nebula
aerosol + doccia nasale

€129,00
€99,00

Linee Cosmetiche



-10%

Avène - Protezione inverno



€9,10
€7,30

€9,00
€7,20

€7,00
€5,60

crema mani - stick labbra - balsamo labbra

**Disponibili anche
apparecchi aerosol:**

Safety

MARKOS MEFAR

ANGELINI

da
€45

Le Farmacie Comunali sono sempre aperte dal lunedì al sabato dalle 8,30 alle 12,30 e dalle 15,30 alle 19,30; inoltre il mercoledì il Dispensario farmaceutico di piazza Savarè effettua **orario continuato** dalle 9,00 alle 17,00.

ITAS ASSICURAZIONI

1821-2011
190

AGENZIA MEDAGLIE D'ORO
Via Nino Dall'Oro 28/30 - Tel. 0371 421329
AGENTE MASSIMO GARATI
agenzia.lodi202@gruppoitas.it

DOMENICA 20 GENNAIO... TUTTI IN BIBLIOTECA!

Inaugurazione ed apertura della sezione adulti della Laudense

Il momento atteso è arrivato!

Domenica 20 gennaio, alla presenza delle autorità cittadine, la Biblioteca Laudense presenta e riapre al pubblico la sezione adulti completamente rinnovata dai lavori che hanno interessato il prestigioso ex convento dei Filippini. L'intera giornata sarà arricchita ininterrottamente da piccoli e grandi momenti di festa, con letture animate, spettacoli e sale aperte alla visita del pubblico sino alle ore 19.00.

La cerimonia di inaugurazione è prevista alle ore 11.00, alla presenza dell'Ministro dei Beni Culturali Lorenzo Ornaghi.

BIBLIOTECA LAUDENSE, un mondo da scoprire...

Il progetto

Curato dall'Arch. Michele De Lucchi, dello studio aMDL di Milano, ha previsto lavori suddivisi in 3 lotti:

anni 2007-2008: lotto zero.

Ingresso da corso Umberto I, corridoio ed ex ala delle sezioni Ceramica, Risorgimento e Archeologia del Museo Civico.

anni 2009-2010: lotto uno.

Interventi sul piano terra, relativi alla sistemazione definitiva della Biblioteca dei Ragazzi, al nuovo ingresso con foyer da via Solferino, al caffè letterario, ai nuovi servizi igienici e all'installazione degli ascensori per l'abbattimento delle barriere architettoniche.

anni 2011-2012: lotto due.

Primo piano con la biblioteca adulti, il salone dei Notai, gli uffici amministrativi, la Direzione, i servizi.

Superficie complessiva (a progetto ultimato comprendente teoricamente anche secondo e terzo piano): **4125 mq**, di cui **3.616** superficie coperta.



I servizi per il pubblico

- prestito a domicilio dei materiali librari (sezione adulti e sezione ragazzi)
- iscrizione
- consultazione materiali librari (anche antichi)
- assistenza all'utenza, al banco, in sala
- prenotazioni librerie (anche in remoto)
- prestito interbibliotecario sistemico
- prestito interbibliotecario nazionale/internazionale in entrata e in uscita
- document delivery (fornitura documenti in fotocopia/scansione da e verso biblioteche nazionali/internazionali)
- fotocopie (su materiali della biblioteca per studio/ricerca)
- accesso ai cataloghi e risorse web (navigazione internet circoscritta);
- internet point a navigazione libera (via cavo e WI-FI);
- servizio reference e community information (erogazione di informazioni bibliografiche)
- attività di promozione della lettura, accoglienza delle classi scolastiche, laboratori

Ingressi: via Solferino 72 (principale), C.so Umberto 63, prossimo terzo ingresso da via Fanfulla dedicato al caffè letterario.



PROMOZIONE
Ritaglia il coupon...
presso il nostro showroom riceverai
lo SCONTO DEL 20% SU PORTE E FINESTRE



PORTE & FINESTRE

www.omegaporte.it

DISTRIBUTORE DI ZONA **JOIKOS**



Via San Colombano, 57 LODI tel. 0371 772026



Le sezioni

Piano terra

Biblioteca ragazzi (sale 0-6 anni, 7-14, narrativa, saggistica, accoglienza e prestito, laboratori); emeroteca (quotidiani/periodici), microfilm, sala internet, caffè letterario, foyer, sala Antonella Granata (spazio per conferenze, videoproiezioni, dibattiti, incontri di promozione della lettura); servizi; ufficio; futura sezione della mediateca;

Piano primo

Sale librerie sezione adulti (a scaffale aperto), accoglienza e prestito; salone dei Notai (sala studio e lettura); sala dei Filippini; deposito librario a due piani compattati; servizi; ufficio; Direzione;

Seminterrato

Sale di deposito.

Patrimonio della biblioteca fruibile dall'utenza

circa 90.000 volumi del fondo moderno così suddivisi:

- ca. 30.000 a scaffale aperto, sezione adulti, nelle sale librerie del piano primo e nella parte bassa del salone dei Notai;
- ca. 48.000 nel deposito moderno della sezione adulti (attualmente in deposito esterno), destinati alla parte alta del salone Notai; deposito a due piani compattati, sale di deposito al secondo piano, ca. 12.000 volumi; sezione ragazzi al piano terra;
- circa 27.000 documenti del fondo Ottocento (volumi, opuscoli, miscellanea - attualmente in deposito esterno);
- circa 150 periodici correnti - attualmente in deposito esterno;
- circa 300 periodici cessati (collezioni storiche) - attualmente in deposito esterno;

patrimonio antico (1400-1700): ca. 11.000 volumi così suddivisi:

- 132 incunaboli (primi libri a stampa di fine 1400)
- 1800 cinquecentine
- 8500 edizioni del XVII e XVIII secolo
- 600 manoscritti

Alcuni dati... del primo anno di funzionamento della Biblioteca ragazzi danno bene il senso e la mole di lavoro della Laudense:

nuovi iscritti: **1170**

classi ricevute: **155**

prestiti effettuati nel 2012: **37.850**



Costi ed investimenti 2006-2012

PROGETTO	COSTO	FINANZIAMENTI PROPRI	FIANZIAMENTO REGIONE LOMBARDIA (FONDO ROTAZIONE CULTURA)	IMPRESA ESECUTRICE DEI LAVORI
Restauro e manutenzione straordinaria - Lotto 0-2006-2007	€ 690.567,43	€ 448.868,83	€ 241.698,60	ATI Imest srl con Ing. Pavesi sr (PR)
Adeguamento funzionale del piano terra. Lotto 01 2009-2010	€ 1.689.000,00	€ 1.689.000,00		COEDIL SRL EDILIZIA COORDINATA DI MARTINENGO (BG) e Energy System di Milano
Fornitura di arredi e attrezzature al piano terra della Biblioteca Laudense ex-convento di San Filippo in Lodi	€ 496.906,48	€ 310.906,48	€ 186.000,00	Domodinamica, Produzione Privata e Paolo Castelli
Adeguamento funzionale del piano primo. Lotto 02 2010-2011	€ 697.285,81	€ 373.285,81	€ 324.000,00	Tecno 80 di lodi e Ferla Service (CR) in ATI con Forlani Impianti (LO)
Fornitura di arredi e attrezzature al piano primo della Biblioteca Laudense ex-convento di San Filippo in Lodi	€ 489.307,58	€ 262.307,58	€ 227.000,00	Gli arredi su misura sono stati realizzati dalla Paolo Castelli Spa di Bologna
TOTALE INVESTITO	€ 4.063.067,30	€ 3.084.348,70	€ 978.698,60	

Teatro alle Vigne: un luogo per tutti

Archiviato il 2012, il binomio Lodi-cultura si ripropone nell'anno nuovo ad ogni tipo di pubblico con importanti eventi e differente tipologia di offerta. Teatro drammatico, commedie, concerti di musica, prosa, scrittori... Ce n'è davvero per tutti i gusti: gli artisti che nel 2013 si esibiranno nella nostra città sono maestri nel loro genere, con importanti attività alle spalle e supportati da un chiaro successo di pubblico e di critica specialistica. Teresa Mannino, gli Oblivion, Valerio Massimo Manfredi, Andrea Bacchetti, Ottavia Piccolo, Leonardo Manera, nomi noti e piacevoli novità del panorama nazionale sfoggiano il loro talento davanti ad un pubblico lodigiano che negli ultimi anni ha fatto registrare gradimento e partecipazione.

L'augurio speciale per l'anno nuovo è che occasioni uniche, a prezzi certamente contenuti rispetto alla qualità delle proposte, possano essere colte al volo soprattutto dai giovani, che possano scoprire (o riscoprire) il valore buono della cultura e dei beni artistici di cui l'Italia è custode. Soprattutto le giovani generazioni hanno la possibilità, anche a Lodi, di considerare la cultura come strumento imprescindibile per il progresso della società.

TEATRO
ALLE VIGNE



Punta qui il tuo cellulare per avere più informazioni sulla programmazione del Teatro alle Vigne



sabato 12 Gennaio - ore 21,00

L'ottimista

con Leonardo Manera



martedì 22 Gennaio - ore 21,00

Qui e ora
di Mattia Torre

con Valerio Mastandrea



giovedì 31 Gennaio - ore 21,00

Facciamo che io ero io
regia Gioele Dix

con Maurizio Lastrico



Sabato 9 febbraio - ore 21,00

Donne che corrono
dietro ai lupi

con Debora Villa - Rafael Didoni



domenica 17 Febbraio - ore 21,00

Il piccolo principe

leggono Sonia Bergamasco e
Fabrizio Gifuni

Acquista il biglietto online scegliendo il tuo posto a teatro www.teatroallevigne.net



Conversazioni d'Autore

un'occasione per incontrare alcuni scrittori del panorama nazionale e approfondire la conoscenza delle loro pubblicazioni più recenti

venerdì 18 gennaio 2013 - Sala Rivolta
Maurizio De Giovanni



venerdì 25 gennaio 2013 - Clam
Paolo Cognetti



venerdì 8 febbraio 2013 - Sala Rivolta
Loriano Macchiavelli



mercoledì 20 febbraio 2013 - Sala Rivolta
Flavio Caroli



Organizzazione:



libreria sommaruga

in collaborazione con:



Sponsor:



Tutti gli incontri si terranno a Lodi alle ore 21.00 presso:

- sala Carlo Rivolta, via Cavour 66
- sala Antonella Granata, via Solferino 72
- Clam (Comitato libero arte musica), via Fascetti 40

tel. 0371.409410 e-mail cultura@comune.lodi.it

www.comune.lodi.it

ARTIGIANA CARPENTERIA

Immagini e colori delle feste di fine anno

Notte bianca e bancarelle di S. Lucia, casette di Babbo Natale, mercatini del Natale solidale, la novità del trenino e...qualche bella nevicata che ha coperto di bianco la città,

rallegrando molti bambini nelle piazze e strade. Un dicembre ricco di calore e colori è stato vissuto dai lodigiani, in attesa ora della festa patronale di S. Bassiano.



Nelle immagini che seguono offriamo uno spaccato di alcuni momenti di festa che hanno chiuso il 2012, con l'augurio di un nuovo anno sereno per tutti.





La **Zona 20 a precedenza pedonale** è formata da un insieme di strade interne agli ambiti residenziali, in cui **pedoni, ciclisti e utenti deboli hanno la precedenza** sul traffico veicolare, grazie ad una progettazione adeguata, mirata al controllo della velocità dei veicoli motorizzati.



A Lodi, questo innovativo intervento di riqualificazione viene sperimentato per la prima volta in alcune vie del centro storico, **via Fanfulla, via Callisto Piazza, via Santa Maria del Sole, via Benedetti, via Battaggio, via Solferino e via Magenta.**

La **Zona 20 a precedenza pedonale** non si ferma solo all'istituzione del nuovo limite di velocità, ma prevede importanti **interventi di riqualificazione stradale:**

- Definizione chiara e precisa degli accessi all'area, segnalati con cartelli che ne descrivono le caratteristiche e con l'arredo urbano;
- Pavimentazione uniforme e posizionamento su un unico livello di sede stradale e marciapiedi

PERCHÈ NON CI SONO I MARCIAPIEDI?



Perché i pedoni e i ciclisti hanno la precedenza, il centro della strada è destinato anche a loro, e gli automobilisti devono seguire il passo degli altri utenti.

- Sistemazione alternata sui due lati della carreggiata delle aree di parcheggio, finalizzata a formare un sistema di chicane, limitando l'accelerazione dei veicoli in transito;
- Installazione di aree vivibili, distribuite lungo i percorsi riqualificati, arricchite da fioriere e elementi di arredo urbano.

Questi accorgimenti non sono volti a definire un sistema punitivo di regole e divieti per gli automobilisti che percorrono le vie del centro, ma mirano ad accrescere la percezione degli utenti di trovarsi in un'area in cui le automobili non sono più il soggetto principale della strada.

La moderazione del traffico, rappresenta infatti il tentativo di conciliare le diverse funzioni della strada residenziale, donando **nuova vitalità** ad aree e percorsi urbani utilizzati in passato quasi esclusivamente per il traffico veicolare.

Riducendo le fasi di accelerazione e frenata, la Zona 20 permette poi di risparmiare carburante e **ridurre, di conseguenza, le emissioni di sostanze inquinanti**, un dato significativo e incoraggiante, considerato che l'area ristrutturata è quasi esclusivamente residenziale.

Simili progetti di riqualificazione urbana, seppur piuttosto diffusi in Italia, si sono affermati soprattutto nel resto d'Europa, dove ai numerosi casi studio, avviati oltre trent'anni fa, si affianca una ricca e attiva sperimentazione sulle tipologie e le metodiche più idonee alla moderazione del traffico cittadino.



non l'abbiamo fatto solo noi



NUOVI PARCHEGGI NEI PRESSI DELLA STAZIONE

Dal mese di dicembre è aperta l'area di sosta in Largo Forni



150 posti in più dove posteggiare la propria auto, non sono pochi! Il mese Dicembre con le festività natalizie e di fine anno ha offerto a Palazzo Broletto l'occasione giusta per inaugurare una nuova ed ampia area parcheggio, assai utile ai pendolari in quanto molto vicina alla Stazione Ferroviaria. Stiamo parlando di Piazzale (Largo) Forni, precedentemente utilizzata quale zona del terminal bus urbano, trasferito ora dall'altro lato della ferrovia (dunque verso il centro-città) in Via Polenghi Lombardo. La nuova ubicazione degli stalli blu a rotazione del parcheggio in Largo Forni rende non solo più agevoli gli spostamenti mattinieri e serali dei pendolari che utilizzano il servizio ferroviario, ma favorisce anche la serie di utenze di numerosi servizi di Via Fascetti: l'Ufficio scolastico provinciale, l'Agenzia delle Entrate, gli uffici del sindacato C.I.S.L., il Centro di Formazione Professionale Consortile (C.F.P.) e la sede centrale di Poste Italiane a Lodi. In precedenza, secondo quanto già sperimentato con buoni risultati nel 2011, nel periodo precedente il Natale 2012 erano stati temporaneamente adibiti ad aree utili per il parcheggio anche i cortili delle sedi di alcuni Istituti scolastici cittadini: le elementari Archinti, le medie Ada Negri e Cazzulani, per un totale di circa ottanta posti auto in più gratuiti, con sosta massima di due ore.

La sosta in Piazzale Forni è a pagamento ed a rotazione, al costo di 0,50 € all'ora per le prime tre ore, dal lunedì al venerdì; per i pendolari e quanti necessitano di lasciare l'auto posteggiata tutta la giornata vi è inoltre la possibilità di usufruire del parcheggio dalle 8:00 alle 19:00 alla tariffa di 2 €. In pratica si contemperano le due esigenze, quella dei pendolari ad una sosta prolungata e quella dell'utenza degli Enti della zona, che invece necessitano di un tempo di parcheggio breve.

La domenica i 150 posti di Largo Forni sono fruibili gratuitamente e senza limiti di tempo per l'intera giornata.



PIANO NAZIONALE SULLA SICUREZZA STRADALE, LODI RICEVE 400.000 EURO

Interventi di mobilità sostenibile e sicurezza nel progetto vincente del Comune



Ancora un riconoscimento importante per la città, cui corrisponde il ricevimento di fondi per realizzare interventi progettuali. Non nuova alla partecipazione e all'ottenimento di premi in campo regionale e nazionale, l'Amministrazione comunale di Lodi questa volta ha partecipato con successo al Piano Nazionale della Sicurezza Stradale, promosso dalla Regione Lombardia in tema di viabilità, traffico, sostenibilità e mobilità.

Il titolo del progetto, "Lodisicura", fa già intuire quale ne sia la filosofia di fondo: consentire alla città di dotarsi di una serie di opere che favoriscano la moderazione della velocità, razionalizzare i notevoli volumi di traffico esistenti, proteggere le 'utenze deboli' ed alleggerire il più possibile la viabilità ordinaria, specie nelle zone semi-centrali. L'idea è frutto di un lavoro condiviso tra l'Assessorato all'ambiente e viabilità e la Polizia Locale. Il piano è stato sottoposto ed approvato dalla Regione, con l'assegnazione contestuale di un contributo di 400.000 euro, su un investimento complessivo di circa 1 milione di euro.

"Lodisicura", nell'incentivare le politiche di fluidificazione del traffico, intende anche sensibilizzare i cittadini attraverso un programma mirato di interventi. In sintesi:

- **Zona San Grato:** creazione di accessi pedonali e ciclabili alla zona Artigianale, Industriale ed al Polo espositivo lodigiano
- **Zona Borgo Adda:** collegamento ciclopedonale e regolamentazione della sosta
- **Zona Ospedale:** inserimento di una rotonda, al fine di separare i flussi di traffico e definire attraversamenti più sicuri
- **Corso Mazzini:** collegamento ciclabile, corsia pedonale e regolamentazione della sosta
- **Centro Storico:** costituzione della "Zona 20" a precedenza pedonale (vedi approfondimento a pag. 12)
- **Zona Fanfani - Via Lodivecchio:** miglioramento e messa in sicurezza delle piste ciclabili e dei percorsi pedonali
- **Viale Milano:** restringimenti di carreggiata, creazione di piccole isole centrali per la protezione degli attraversamenti pedonali e separazione delle piste ciclabili esistenti.



Il nuovo mezzo dell'Auser donato al Comune



Cena di Natale con gli anziani al Centro Diurno 'Age Bassi'

Corso di Scrittura e Lettura Braille



Con il Patrocinio dell'Ufficio Scolastico Provinciale di Lodi ed in collaborazione con l'Unione Italiana dei Ciechi e degli Ipovedenti, sezione Provinciale di Lodi, il M.A.C. propone a coloro che fossero interessati ad approfondire alcuni aspetti della minorazione visiva, un corso per l'apprendimento del metodo di **Scrittura e lettura Braille**.

- Chi:** l'iniziativa è rivolta in particolare ad Insegnanti, Studenti e Volontari.
Dove: Lodi, presso l'Oratorio di San Lorenzo in Via Biancardi 10
Durata: 10 ore, articolate in cinque lezioni settimanali, ore 15.00 - 17.00
Giorni: sabato 16, 23 febbraio; sabato 2, 16, 23 marzo 2013.

Al termine del Corso verrà rilasciato un attestato di frequenza, previo superamento di una piccola prova pratica (dettato) e purché siano state frequentate almeno 4 lezioni. La quota di partecipazione, comprensiva del materiale didattico, è di **€ 35,00** da versare al momento dell'iscrizione, **sabato 16 febbraio alle ore 14.00**. Per esigenze organizzative sarà ammesso un massimo di **25 allievi**.

Per prenotazioni:
 Unione Italiana dei Ciechi e degli Ipovedenti di Lodi
 Tel. 0371 - 56312, dal lunedì al venerdì (dalle 9.00 alle 12.00) entro l'8 febbraio 2013.
Per info sul contenuto e le finalità del corso:
 Dott. Ivano Pioli, tel. 02/98128224, preferibilmente in ore serali.



Tanti auguri

ai nuovi piccoli cittadini di Lodi che sono nati nei mesi di ottobre e novembre 2012, alle loro mamme ed ai loro papà!
 Al 30 novembre la città conta 44.481 abitanti, i nuclei famigliari sono 20.163.

Adam	Adele
Ahmed	Alaa
Olusegun Courage	Alisya
Tommaso	Amanda
Giacomo	Beatrice
Leone	Camilla
Pietro	Douae
Roberto	Elisa
Samuele	Emma
Ryan Mathias Ludovico	Emma Elizabeth
Alex	Endi
Leonardo	Giulia Elena
Diego Pasquale	Jasmina
Giacomo	Jemima Prunelle
Warren	Letizia Maria
Francesco	Linda
Tiago	Maria Bianca
Romeo	Mariele
Eskandar	Mariem
Edoardo	Matilda
Alberto	Matilde
Gabriele	Nicole
Federico	Nora
Samuel	Rebecca
Osarobo Jeremiah	Sara
Matteo	Sofia
Luca	Sofia
Marco	Sofia
Simone	Vanessa
Vittorio	Zoe
Kris	Marian Liviu
Raffaele	Sabry
Leonardo	Tommaso

VETERIFARM
Via Saragat, 31 - LODI - Tel. 0371 430534

VENDITA DIRETTA DI
FARMACI, Mangimi, Diete, Antiparassitari, Integratori, Disinfettanti, Detergenti
TUTTO PER IL BENESSERE DEGLI ANIMALI



BUONO SCONTO 5% SU TUTTI I PRODOTTI
* non cumulabile

Presentando questo tagliando avrai diritto ad uno sconto del 5% sui tuoi acquisti *

“CRESCIAMO INSIEME”, I BAMBINI E LE FAMIGLIE IN GIOCO

Spazi di incontro ed occasioni di divertimento per l'ottavo anno consecutivo



Prendersi cura della famiglie, offrendo l'opportunità di uscire di casa, incontrarsi e condividere con i figli e gli amici alcune occasioni di gioco, lettura ed animazioni. In sintesi è questo lo spirito che anima l'ottava edizione dell'ormai consolidata rassegna "Cresciamo Insieme - Bambini e famiglie in gioco", promossa dal Comune in collaborazione con la Libreria Sommaruga, lo Studio di Psicologia Clinica Akoè e le associazioni GeCo - Genitori Consapevoli - e Lodi For Kids e l'animatrice teatrale Graziella Cadore.

Dal 2009 le iniziative si avvalgono poi della preziosa partecipazione dell'Unicef, alle cui campagne nazionali sulla difesa dell'infanzia - il tema di quest'anno ha il curioso titolo de "Il cugino di Marco" - aderiscono anche le scuole primarie del capoluogo. Partito nel novembre 2012, il programma degli eventi si snoda sino a maggio 2013 attraverso quarantotto appuntamenti, suddivisi per temi: gli 'spettacoli e performance di Teatro', le 'letture' e i 'laboratori' rivolti principalmente ai bambini e infine i 'corsi e conferenze' per i genitori. Ma la proposta si arricchisce anche di due attività parallele al canonico ciclo di incontri.

"Il nido della mamme" è uno spazio aperto a mamme e bambini per condividere pensieri, emozioni ed esperienze, un luogo accogliente dove trovarsi per fare merenda in compagnia e confrontarsi con altre famiglie; è attivo tutti i lunedì alternativamente la mattina dalle 10.00 alle 12.30 e il pomeriggio dalle 17.00

alle 19.00, sino a giugno 2013, presso la sede dell'Associazione GeCo in via Paolo Gorini 19, alla quale si accede ora dal parcheggio della scuola media "Ada Negri", in via Carducci.

"Il teatro delle mamme e dei papà", a cura di Graziella Cadore, è invece un percorso ludico teatrale rivolto ai bambini e ai loro genitori e si svolge al centro diurno anziani del Comune, in via Paolo Gorini 19, tutti i lunedì dalle ore 16.30 alle 18.30 sino al 14 gennaio 2013: sabato 19 gennaio, alle ore 16.00, in occasione della Festa di San Bassiano, si tiene la messa in scena finale.

Per informazioni su "Cresciamo insieme" è possibile rivolgersi al Settore Politiche Sociali del Comune, via Volturmo 4, al n° 0371 409.329,

e-mail: politichesociali@comune.lodi.it.
Il programma completo delle iniziative è scaricabile sul blog "Lodi sociale" all'indirizzo:
comunelodiservizisociali.wordpress.com

PIANO DI CONTRASTO ALLA CRISI, LE AZIONI IN CAMPO

Gli interventi raggiungono decine di persone e famiglie

Non da soli, per non lasciare nessuno da solo. E' all'insegna di queste due fondamentali convinzioni che il Comune, in piena collaborazione con diversi soggetti del privato sociale e all'interno di un'ampia rete di collaborazioni tra istituzioni pubbliche, ha predisposto negli ultimi mesi del 2012 una serie di azioni di contrasto alle dure conseguenze della crisi economica sulle persone e le famiglie della città. Palazzo Broletto ha progettato e messo in campo una serie di interventi riconducibili a tre modalità. Nel primo caso si tratta del Fondo anticrisi, uno stanziamento di 40.000 euro finanziato tramite bando, destinato a quanti non sono percettori di ammortizzatori sociali né sono inseriti all'interno dei due fondi, quello territoriale e quello diocesano, con i quali si è agito in questi anni nel Lodigiano per affrontare la crisi. L'iter è concertato d'intesa con il Centro per l'Impiego e l'INPS, in una logica di rete indispensabile per raccordare le informazioni tra enti e gestire adeguatamente le domande incrociando dati essenziali per gli operatori. Sulle 56 domande pervenute, 33 hanno trovato soddisfazione, siano essi nuclei familiari oppure singole persone, ottenendo un contributo di 1200 euro cadauno erogato in due tranche.

Nel secondo caso l'azione si è sviluppata grazie ad un contributo sostanzioso della Fondazione Mario Miretta, legata alla C.I.S.L. di Lodi, per distribuire tramite l'opera volontaria dei Soci COOP pacchetti di derrate alimentari a nuclei familiari in difficoltà. Dieci famiglie e 5 anziani hanno così potuto giovare di un aiuto alimentare importante, oltretutto di ottima qualità. Infine è partito a dicembre il percorso di auto aiuto lavoro, esperienza che il Comune di Lodi ha mutuato in seguito ad una serie di contatti con la C.G.I.L. di Milano che da tempo gestisce questo tipo di percorso di taglio prevalentemente psicologico per chi si trova

AUTO
AIUTO
LAVORO

in stato di disoccupazione, inoccupazione, cassintegrazione. Anche in tal caso, la partecipazione dei tre Sindacati locali e del quotidiano "Il Cittadino" si è rivelata fondamentale per la promozione e la partenza del progetto, cui nel primo incontro hanno aderito 7 persone: si caratterizza come un luogo d'ascolto reciproco, di sostegno, di espressione di sé nell'apertura agli altri, che prosegue l'attività anche nel 2013, sotto la guida della psicologa Caterina Catalano. Per info: tel. 0371 - 409325, mail: autoaiutolavorolodi@cgil.lombardia.it.



fauna food
Tutto per Cani, Gatti & Compagnia
PETMARKETS & PESHOPS
Viale Piacenza, 72 Lodi
Tel. 0371 438156 - Fax 0371 437406 - lodi@faunafood.it

TUTTI I GIOVEDÌ
SCONTO
SU TUTTA LA SPESA DEL



5%

Tutti i giorni dalle 9 alle 13 e dalle 15 alle 19:30
GIOVEDÌ ORARIO CONTINUATO DALLE 9 ALLE 20
CHIUSO LA DOMENICA

Fauna Food Bagnolo Cremasco
Via Milano, 30/32 Bagnolo Cremasco
Tel. 0373 234825 - Fax 0373 223555
bagnolo@faunafood.it

Fauna Food Pandino
Via De Gasperi, 14 Pandino
Tel. 0373 972224 - Fax 0373 970719
pandino@faunafood.it

CONTROLLA LA CALDAIA!

Da gennaio campagna di controlli accurati da parte del Comune sugli impianti



La manutenzione della caldaia è un obbligo di legge e va effettuato almeno ogni due anni, per garantire la sicurezza degli ambienti domestici, favorire il risparmio energetico ed economico e ridurre le emissioni inquinanti.

In Lombardia la manutenzione viene certificata tramite idonea documentazione, che il manutentore ha l'obbligo di registrare al Catasto Unico Regionale Impianti Termici (CURIT): per la certificazione è sufficiente che il tecnico comunichi al Comune o alla Provincia di riferimento che il controllo è stato eseguito correttamente e che il contributo per le ispezioni degli impianti termici è stato corrisposto.

Il controllo regolare della caldaia è fondamentale per la nostra sicurezza e per migliorare la qualità dell'aria che respiriamo: una caldaia in buone condizioni lavora meglio, consuma meno e inquina poco.

I dati rilevati dai tecnici di EAL e del Comune di Lodi mostrano che ancora molti cittadini, per dimenticanza oppure noncuranza, non effettuano le regolari manutenzioni dei propri impianti di riscaldamento, con effetti pericolosi per la propria ed altrui sicurezza e dannosi per l'ambiente.

Per questo motivo, nei primi mesi del 2013 saranno intensificati i controlli ispettivi nelle zone residenziali.

Indichiamo alcuni accorgimenti utili a risparmiare denaro ed evitare inutili sprechi:

- Eseguire regolarmente le manutenzioni
- Mantenere la temperatura di casa inferiore ai 20°C - 20.5°C
- Non coprire i termosifoni
- Non tenere il riscaldamento acceso se è inutile (es. quando si è fuori casa oppure con le finestre aperte)
- Usando le valvole termostatiche, ridurre la temperatura nelle stanze non utilizzate.

AUTO ELETTRICHE, IL NUOVO MODO DI MUOVERSI A LODI

Accesso libero in ZTL per i residenti e sosta gratuita nelle strisce blu



Nel futuro della città la realizzazione di una rete pubblica di postazioni per la ricarica dei veicoli alimentati ad elettricità, e nell'immediato, i primi incentivi per la diffusione dei mezzi a zero emissioni.

Così l'amministrazione comunale ha deciso dal mese di dicembre 2012 di far partire una serie di misure agevolative per chi viaggia con mezzi alimentati a corrente elettrica, secondo un modello che sta prendendo sempre più piede in Europa. A Lodi dunque sosta gratuita negli spazi a striscia blu, accesso libero alla Zona a Traffico Limitato per i residenti e la possibilità per i veicoli commerciali di effettuare operazioni di carico e scarico all'interno della stessa ZTL anche al di là degli orari regolamentati. Il provvedimento di Giunta prevede inoltre l'introduzione nel prossimo Regolamento Edilizio dell'obbligatorietà per i costruttori di inserire punti di allacciamento per la ricarica veloce delle auto elettriche nei plessi condominiali di nuova costruzione e la predisposizione di un piano per lo sviluppo di una rete pubblica di infrastrutture di ricarica per i veicoli elettrici circolanti in città, adempiendo ad alcuni obblighi recentemente introdotti sul tema della mobilità elettrica dalla legge.

In questo modo il Comune agisce lungo molti degli assi che concorrono allo sviluppo della mobilità elettrica locale, seguendo le direttive promosse dal CEI-Cives (Comitato Elettrotecnico Italiano) per le Amministrazioni: oltre alle politiche di regolamentazione degli accessi alla ZTL che privilegiano veicoli elettrici e all'adozione in futuro di un piano regolatore nell'edificazione di nuovi condomini che preveda l'obbligo di installare punti di ricarica, da qualche mese è già stato inaugurato il car sharing elettrico e sviluppati sistemi di scambio intermodale, favoriti dai nuovi servizi di ciclofficina, bicistazione e bike sharing ubicati nei pressi della stazione ferroviaria.



Festa di S. Sebastiano - il Corpo di Polizia Locale al completo

IL SALUTO E "BUON LAVORO" AL COMANDANTE MICCICHÈ

Si è congedato in questi giorni dal servizio presso l'Amministrazione comunale il Comandante del Corpo di Polizia Locale, dr. Salvatore Miccichè, chiamato a ricoprire una posizione di rilievo presso l'Agenzia delle Dogane a Roma. Nel complimentarci con lui per l'incarico, gli esprimiamo la viva gratitudine maturata in anni di lavoro spesi con competenza, estrema professionalità e attenta capacità relazionale sia nei confronti degli agenti e degli stretti collaboratori del Corpo, sia degli altri colleghi del Comune, sia infine del più ampio tessuto sociale cittadino.

La redazione

LA "CARTA DONNASIMPATY", UN AIUTO 'ALL'ALTRA METÀ DEL CIELO'



La Carta Donna Simpaty è un'iniziativa promossa dal Comune per favorire una maggiore autonomia economica delle donne e delle loro famiglie. Si tratta di una tessera gratuita e rivolta a tutte le donne maggiorenni che vivono nel territorio lodigiano, che permette di accedere a sconti e agevolazioni presso enti/esercizi convenzionati. Dalla sua attivazione nel 2008 ad oggi sono già 3.000 le donne che ne hanno fatto richiesta. Gli sconti e le agevolazioni sono offerti nella maggior parte dei casi da esercizi commerciali situati a Lodi ma non mancano offerte anche fuori città e territorio. Molti gli sconti nel campo dell'estetica e anche le opportunità nel campo dei servizi per la famiglia (lavanderia, automobile, casa, sport, tempo libero, vacanze e i soggiorni estivi per i bambini e i ragazzi, salute e benessere). Per conoscere tutte le convenzioni attive è disponibile il sito www.comune.lodi.it/lodidonna. Per richiedere la tessera Carta Donna Simpaty è possibile rivolgersi al CENTRO DONNA - Via delle Orfane, 10 - Lodi - tel. 0371.42418, e-mail: centrodonna@comune.lodi.it (orario continuato di apertura al pubblico: Lunedì 9.30 - 16.15 e Mercoledì 9.30 - 17.15).

E se sei un esercizio commerciale, un'azienda, un'associazione sportiva o culturale?

Anche tu puoi entrare a far parte gratuitamente del circuito dei servizi convenzionati Carta Donna Simpaty. Avrai così l'opportunità di partecipare a un'operazione socialmente utile e, contemporaneamente, di farti conoscere e apprezzare dalle donne del lodigiano.

ORIENTAMENTO E SCELTE DI VITA, I PROGETTI DELL'INFORMAGIOVANI

Scuola e mondo del lavoro al centro dell'attenzione



L'home page del nuovo sito dell'Informagiovani

L'orientamento rappresenta un segmento importante dell'attività dell'Informagiovani che, in questi anni, ha incrementato il suo impegno e la progettualità per realizzare interventi sia sul versante dell'orientamento formativo che su quello professionale/lavorativo.

Grazie al contributo della Fondazione della Banca Popolare di Lodi, si realizzeranno anche nel prossimo anno ulteriori servizi a beneficio degli studenti.

Orientare significa supportare le persone nelle scelte personali e professionali, attraverso un percorso di affiancamento e sostegno che si gioca su vari livelli: dall'erogazione di informazioni sulle opportunità e gli sbocchi professionali fino a più complesse attività formative e di counseling, finalizzate a sostenere gli individui nel processo di identificazione e definizione di un progetto di vita, ad un tempo, personale e professionale.

La scuola, naturalmente, rappresenta l'ambito privilegiato per gli interventi orientativi.

In questi anni si sono realizzati vari interventi raccordati dal 2009 grazie alla **Rete per l'orientamento** coordinata dall'Ufficio scolastico regionale – ambito territoriale di Lodi - alla quale aderiscono il Comune e la Provincia di Lodi e gli Istituti superiori del nostro territorio. La rete promuove **Millestrade** che rappresenta un intervento strutturale di informazione nelle scuole e nei centri di formazione professionale. Le azioni rivolte agli studenti in uscita dalla scuola superiore riguardano incontri con i principali atenei, con il mondo del lavoro e delle professioni nonché momenti specifici quali la preparazione del Curriculum vitae e la simulazione del colloquio di lavoro.

Accanto agli interventi di carattere generale, l'Informagiovani organizza specifiche attività di informazione orientativa nelle classi 4° e 5° dell'ITE A. Bassi, ITIS Volta, Liceo Maffeo Vegio, Istituto professionale Einaudi che permettono agli studenti di prepararsi alla costruzione del progetto formativo e/o di ingresso nel mondo del lavoro. Per coloro che necessitano di ulteriori approfondimenti e di un servizio individualizzato per la scelta, viene proposto lo **"Sportello di consulenza individuale"**, con una psicologa esperta di orientamento, articolato in tre incontri di un'ora ciascuno con un percorso guidato di autovalutazione delle proprie caratteristiche e aspirazioni.

Per facilitare l'utilizzo di questo servizio da parte degli studenti, per la prima volta nel 2013 lo sportello verrà attivato in via sperimentale all'Istituto Bassi. Per tutti gli altri studenti, compresi i ragazzi in uscita dalla scuola secondaria di primo grado, è possibile prenotare i colloqui individuali rivolgendosi all'Informagiovani, Via Gorini 21, tel. 0371/420573, e-mail: informagiovani@comune.lodi.it.

PRENDITI CURA DEL TUO BENESSERE

Ciclo di conferenze su medicine, pratiche e stili di vita per migliorare la salute e ritrovare il benessere

c/o Teatrino - Via Gorini, 21 - Lodi

Sabato 12 Gennaio 2013 - ore 16.30
CORSO DI DISOSTRUZIONE PEDIATRICA

Mercoledì 6 Febbraio 2013 - ore 21.00
I DISTURBI DELLA MENOPAUSA E LO STRESS OSSIDATIVO

Sabato 16 Febbraio 2013 - ore 16.30
LA COMUNICAZIONE NON VIOLENTA

Sabato 23 Febbraio 2013 - ore 16.30
DENTOSOFIA: RELAZIONI TRA DENTATURA, POSTURA ED EMOZIONI

Sabato 16 Marzo 2013 - ore 16.30
LE VACCINAZIONI PEDIATRICHE

Mercoledì 3 Aprile 2013 - ore 21.00
ATTIVITA' FISICA, ALIMENTAZIONE E BENESSERE PSICOLOGICO

Mercoledì 17 Aprile 2013 - ore 21.00
"BELLESSERE": CURA DEI CAPELLI E DELLA PELLE

in collaborazione con



INFO: Assessorato Pari Opportunità - Centro Donna - Tel. 0371.424183
centrodonna@comune.lodi.it - www.comune.lodi.it/lodidonna

Live in Lodi



Google play



Scarica l'App del Comune di Lodi dai market



ci occupiamo di:

gas- elettricità - aria - riparazioni - manutenzioni
antincendio - installazione pannelli solari
climatizzazione - camini e stufe d'arredo
rifacimento canne fumarie con sistema furan-flex

ci troviamo in:

Via S. Fereolo, 24 - 26900 Lodi (Lo)
Tel. 0371.432524
iti.impianti@tiscali.it
www.iti-idrotermosanitari.it

A R T E
CALORE

