



## **Stato di consistenza dello stadio comunale “Dossenina”**

L'anno duemiladiciotto il giorno 10 del mese di luglio in Lodi si è redatto il presente verbale di consistenza dello stadio comunale “Dossenina”.

Si è proceduto alla ricognizione dell'impianto per l'accertamento dello stato dell'immobile alla data odierna.

Entrando nell'impianto sportivo a sinistra sono ubicati i bagni destinati all'utenza dello stadio, composti da:

- n. 3 orinatoi
- n. 2 turche
- n. 1 wc
- n. 1 wc per persone diversamente abili
- n. 1 vasca lavamani con n. 3 gruppi esterni

in buono stato di conservazione come si evince dalla documentazione fotografica n. 1-2-3-4

I vani sotto tribuna sono in buono stato di conservazione ed alcuni sono stati chiusi e trasformati in vani di deposito (documentazione fotografica n. 5-6-7-8).

Gli spazi esterni sono in buono stato di conservazione, in modo particolare il manto erboso, a seguito dei continui cicli di manutenzione a cui è soggetto, da parte dell'Associazione che lo utilizza, risulta essere in ottimo stato (documentazione fotografica n. 9-10-11-12-13-14).

Sotto una parte della tribuna vi sono i seguenti locali:

- **Bar** (non è stato possibile visionarlo)
- **Segreteria** in buono stato di conservazione (documentazione fotografica n. 15-16-17-18-19-20)
- **Deposito-lavanderia** in buono stato di conservazione (documentazione fotografica n. 21-22-23-24-25-26)
- **Deposito** in buono stato di conservazione (documentazione fotografica n.27-28-29-30-31-32)
- **Spogliatoi/docce allievi** in buono stato di conservazione (documentazione fotografica n. 33-34-35-36-37-38-39-40).

**Locale caldaia** risulta essere in sufficiente stato di conservazione (documentazione fotografica n. 41-42-43).

**Spogliatoi** utilizzati dalla squadra locale risultano essere composti come segue:

- n. 8 docce
- spogliatoio comune
- vasca lavamani con n. 3 gruppi esterni
- n. 1 turca
- n. 2 orinatoi
- n. 1 lavandino

in sufficiente stato di conservazione (documentazione fotografica n.44-45-46-47-48-49-50).



**Spogliatoi** utilizzati dalla squadra ospite risultano essere composti come segue:

- n. 6 docce
- spogliatoio comune
- vasca lavamani con n. 3 gruppi esterni
- n. 2 orinatoi

in sufficiente stato di conservazione (documentazione fotografica n. 51-52-53-54).

**Spogliatoi arbitri** composto come segue:

- n. 2 docce
- n. 1 lavandino
- n. 1 turca

in sufficiente stato di conservazione (documentazione fotografica n. 55-56-57-58-59).

**Locale infermeria:** in sufficiente stato di conservazione (documentazione fotografica n. 60-61-62)

Allo stato attuale non essendosi perfezionato il percorso per l'ottenimento dell'agibilità, l'utilizzo dell'impianto con finalità di manifestazioni sportive viene consentito per mezzo di deroga rilasciata dal Sindaco, su istanza dell'interessato.

Sig.ra Silvia Riccadonna – Istruttore amministrativo – Direzione Organizzativa 3

Geom. Giuliana Pellegrino – Istruttore tecnico – Direzione Organizzativa 3

M<sup>o</sup> 1



M<sup>o</sup> 2



m<sup>3</sup>



m<sup>4</sup>

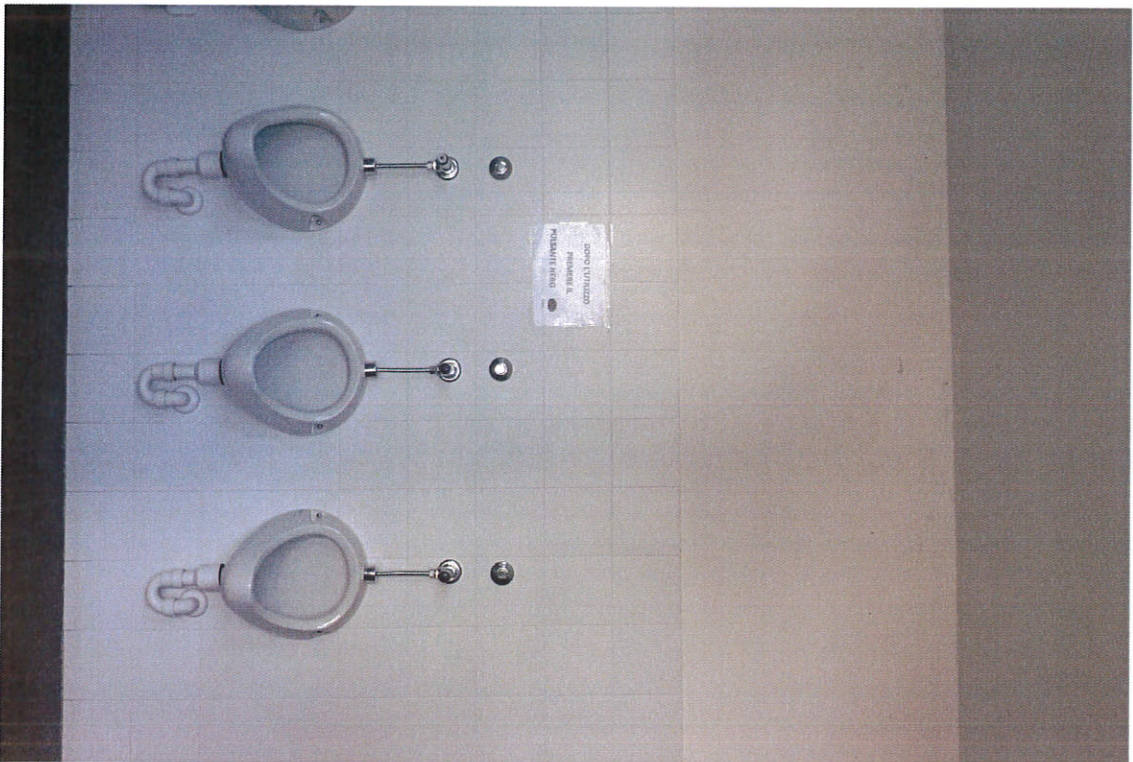

n°5



n°6



n° 7

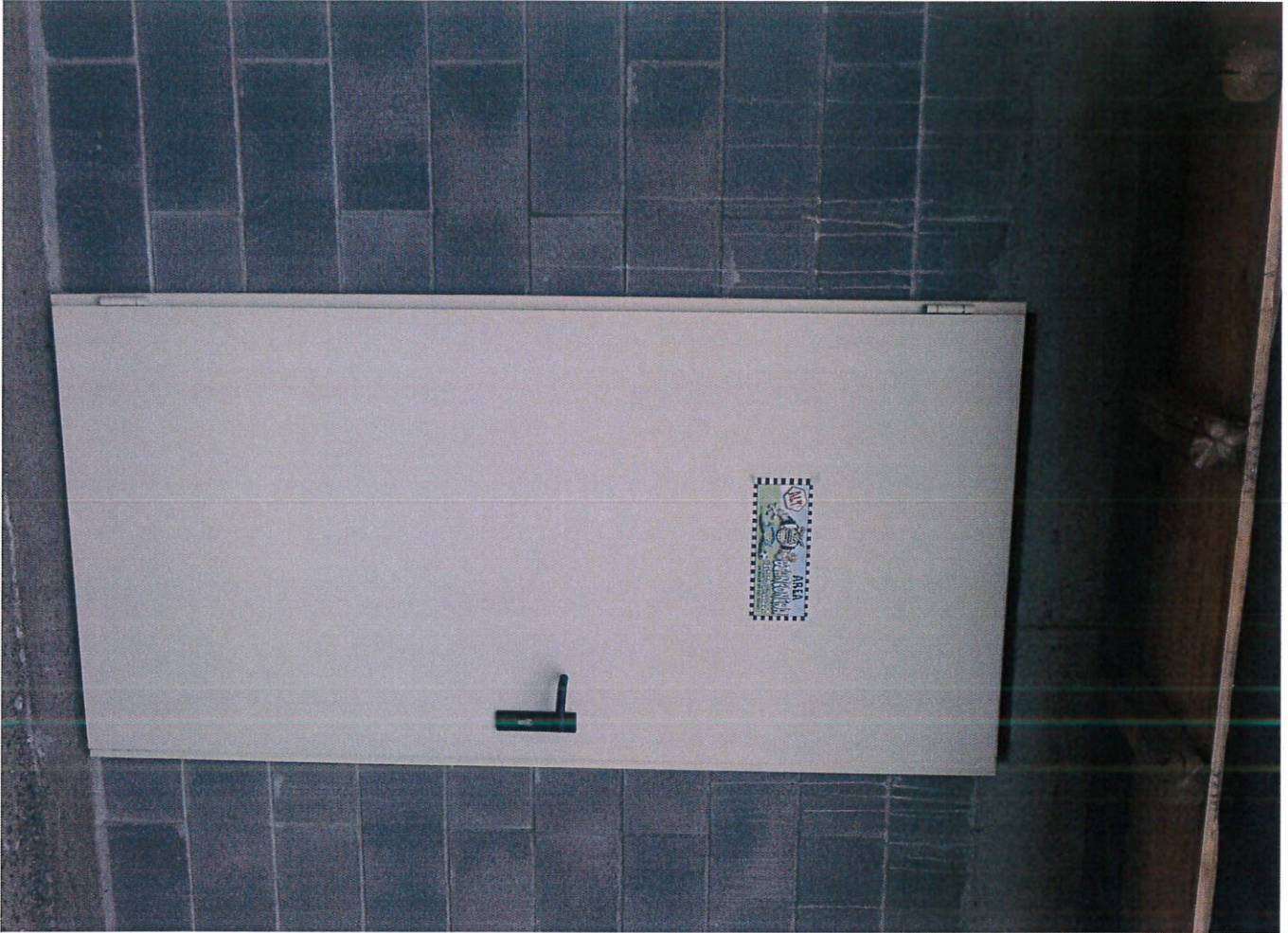

n° 8



nº 9



nº 10



n° 11



n° 12





n° 13



n° 14



n° 15



n° 16



n° 17



n° 18

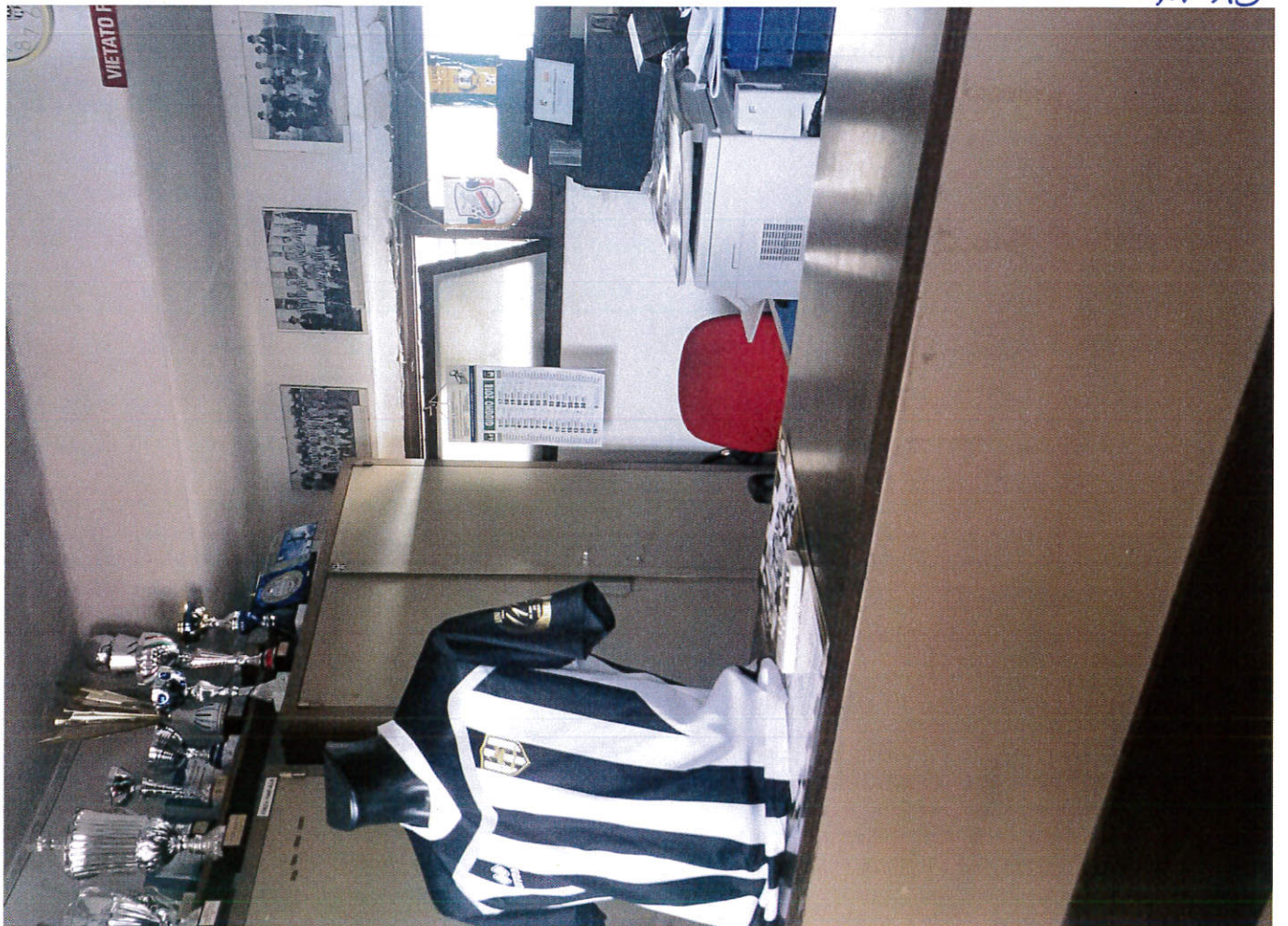

n° 19



n° 20



n° 21



n° 22



n° 23



n° 24



Nº 25



Nº 26



n° 27



n° 28





u<sup>o</sup> 29

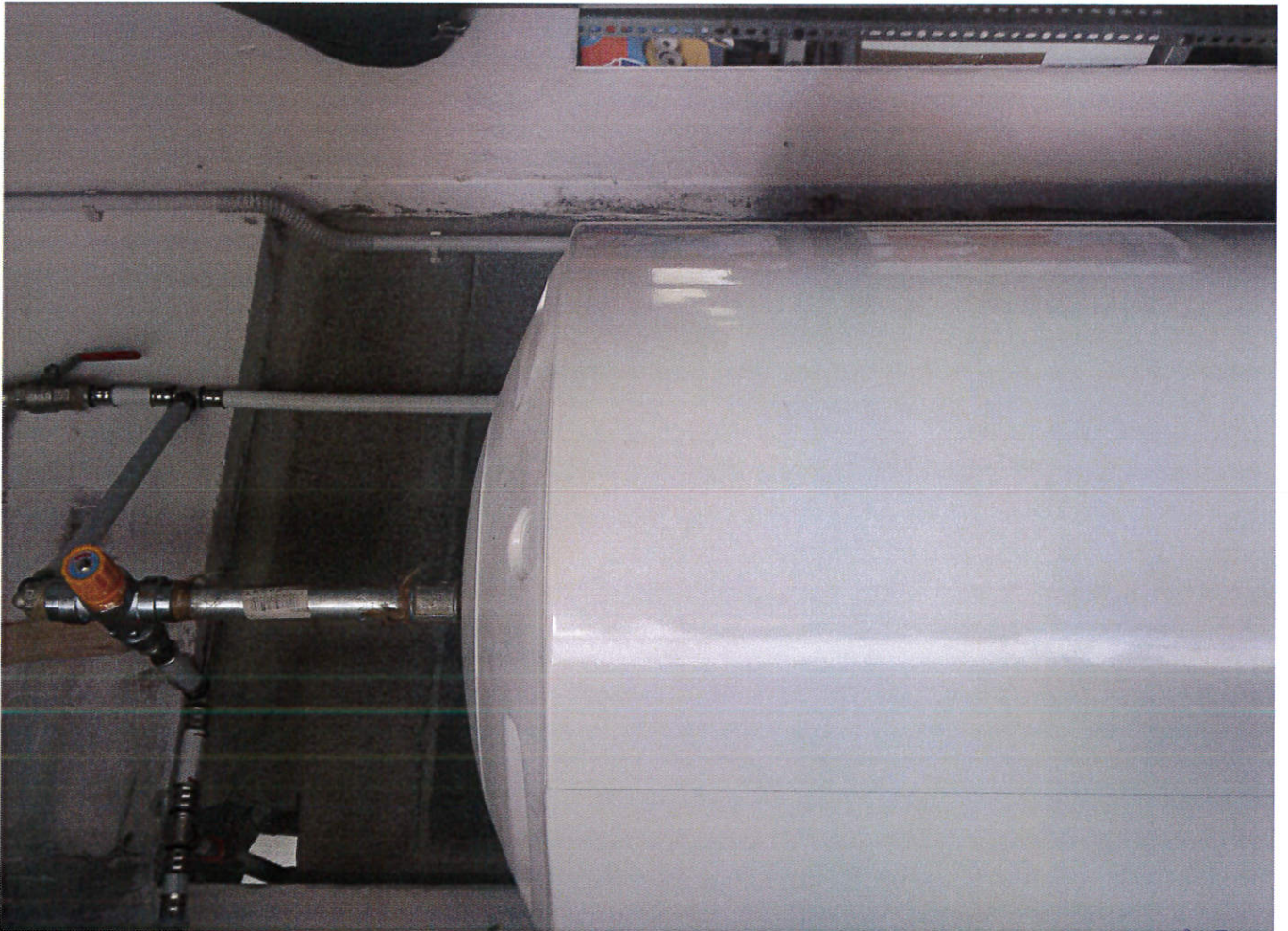

u<sup>o</sup> 30



n° 31



n° 32



n° 33



n° 34



n° 35

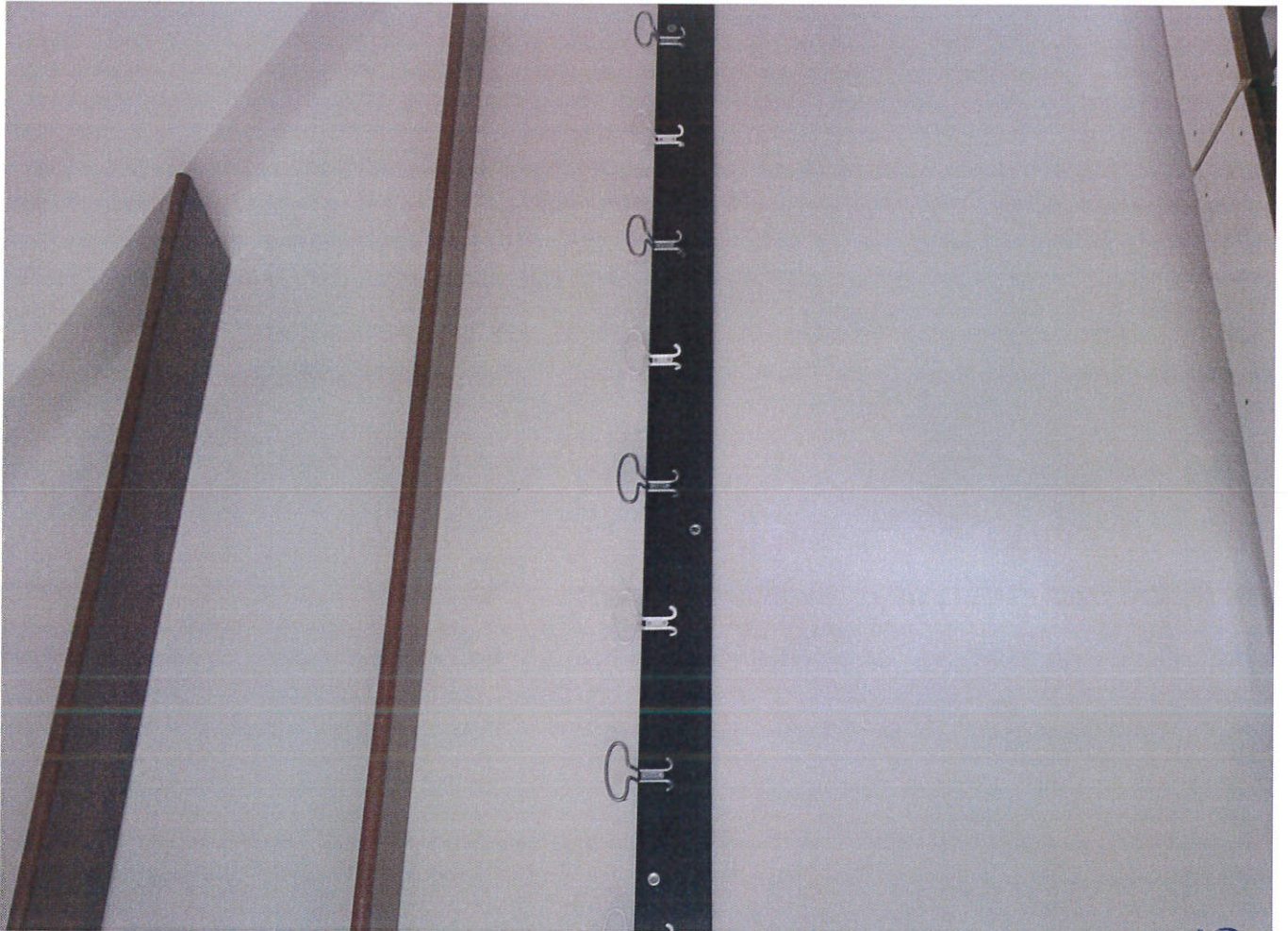

n° 36

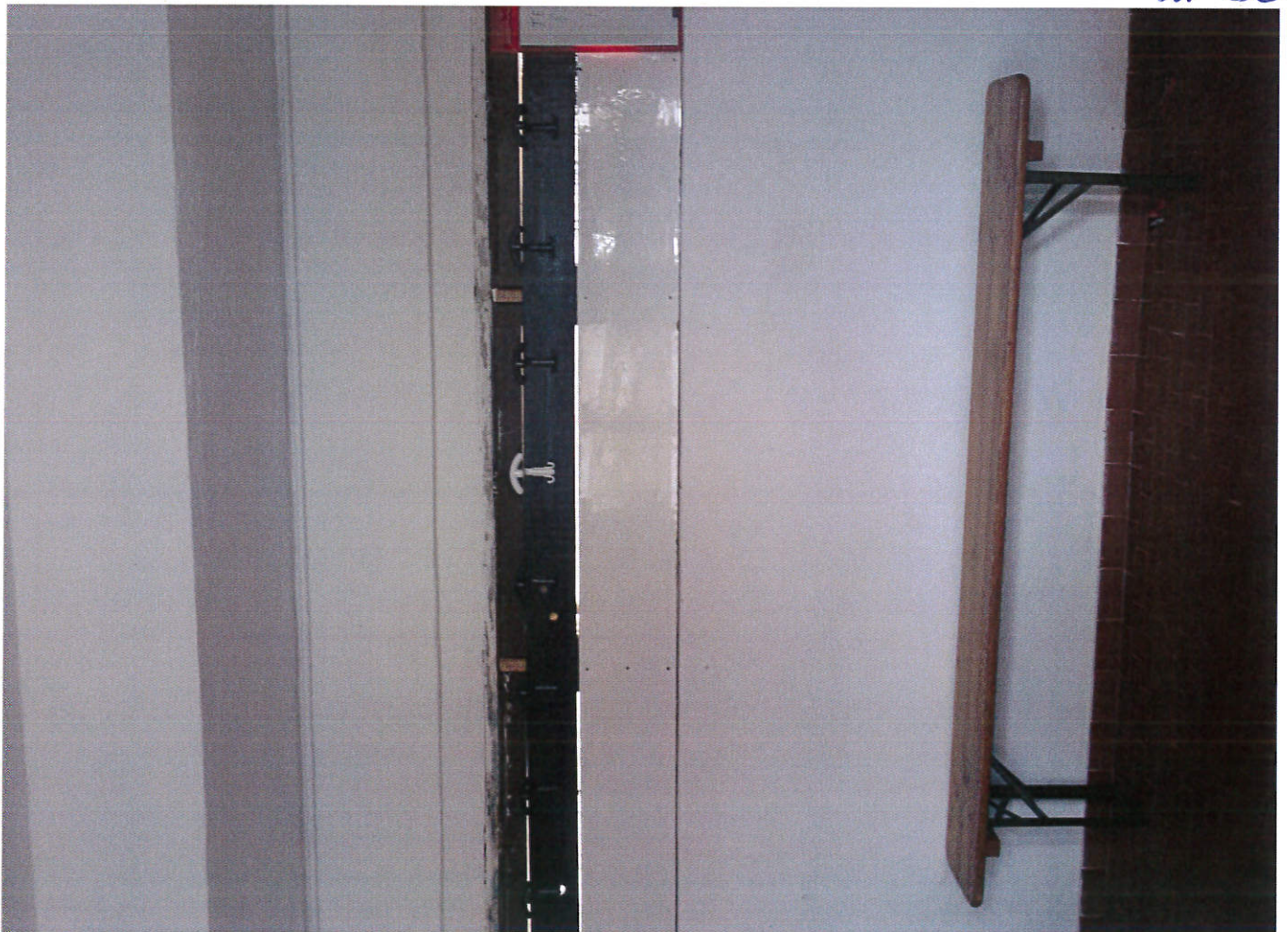

n° 37



n° 38



Nº 39



Nº 40



n° 41



n° 42

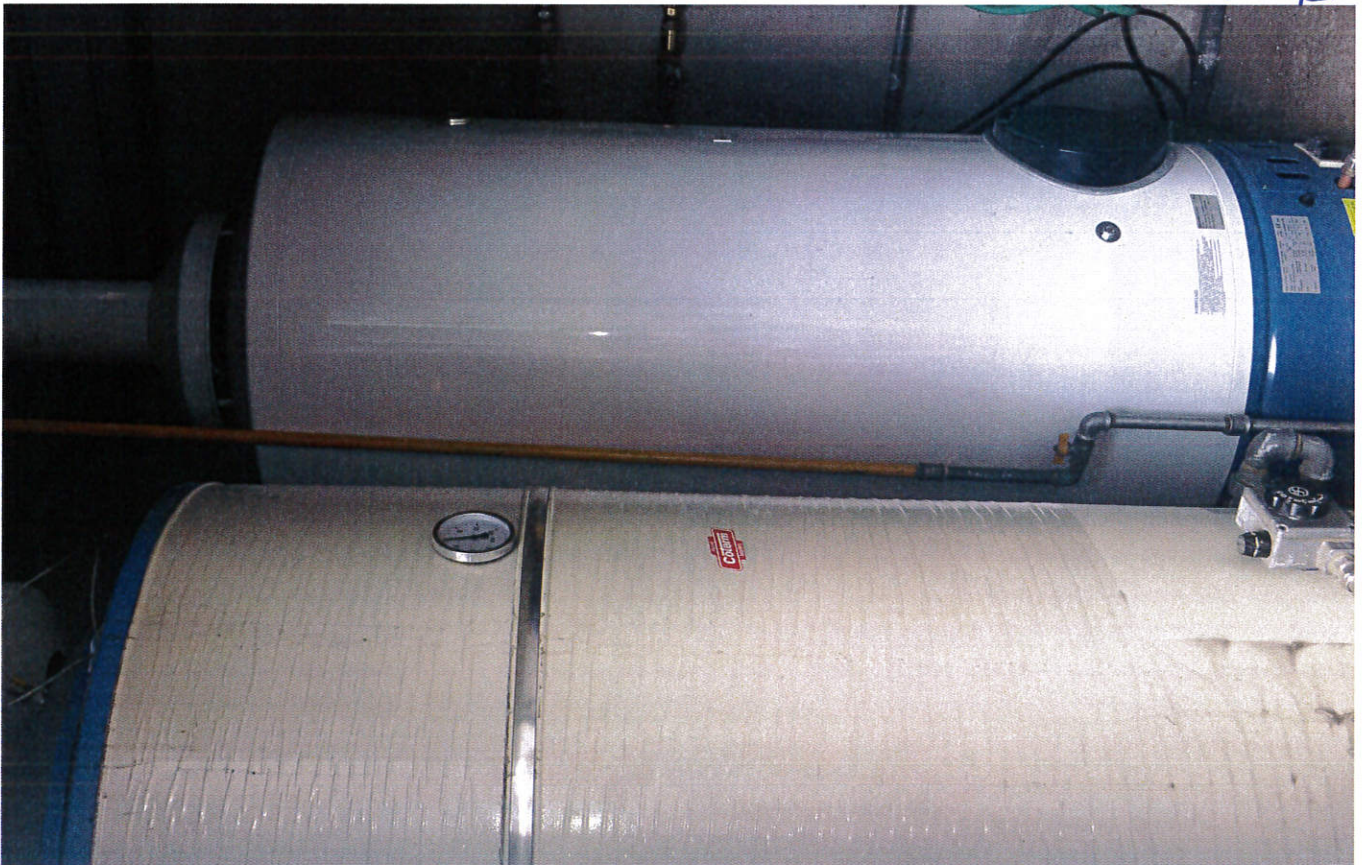

N° 43





n° 44

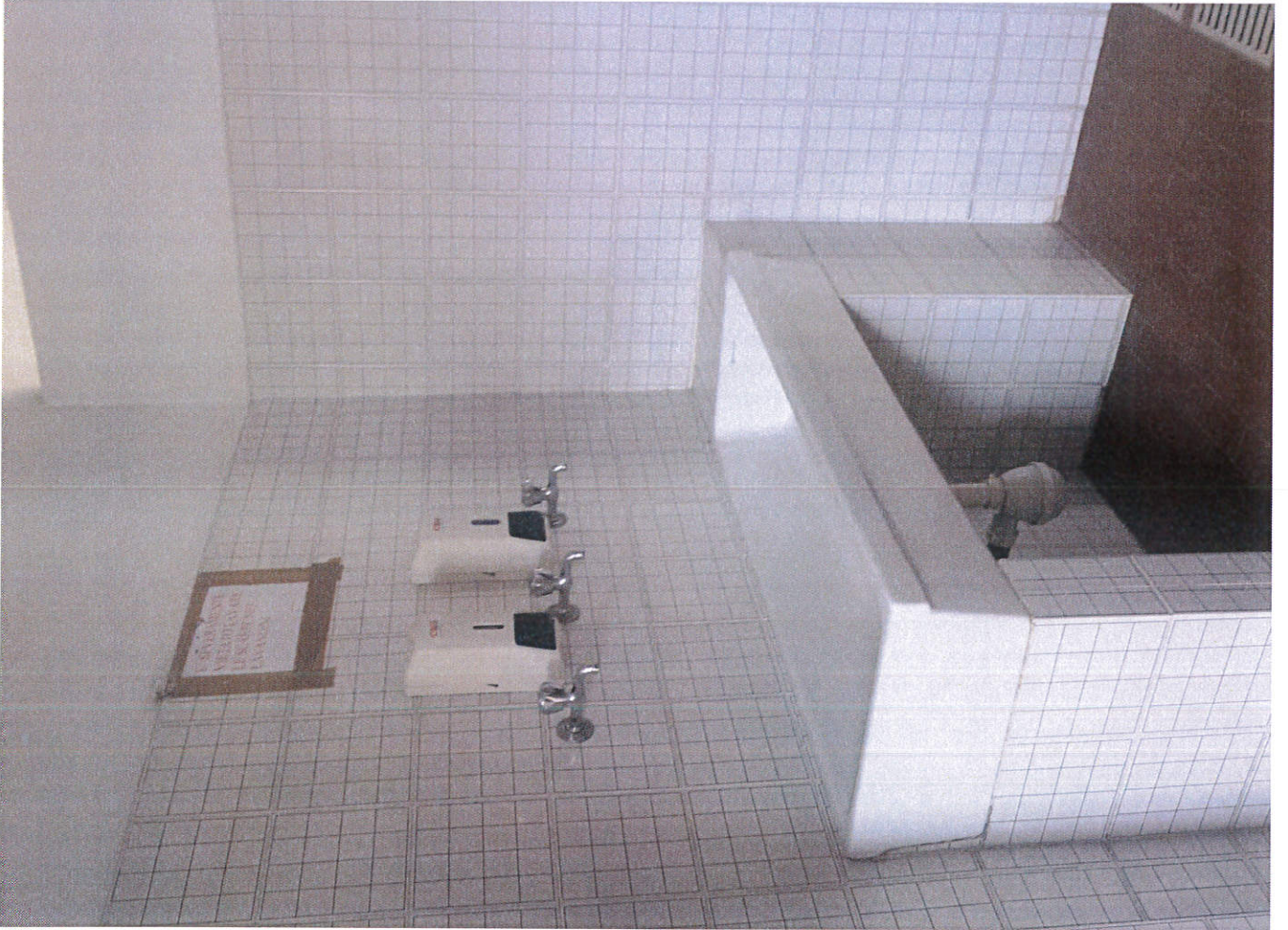

n° 45



Nº 46



Nº 47



n° 48

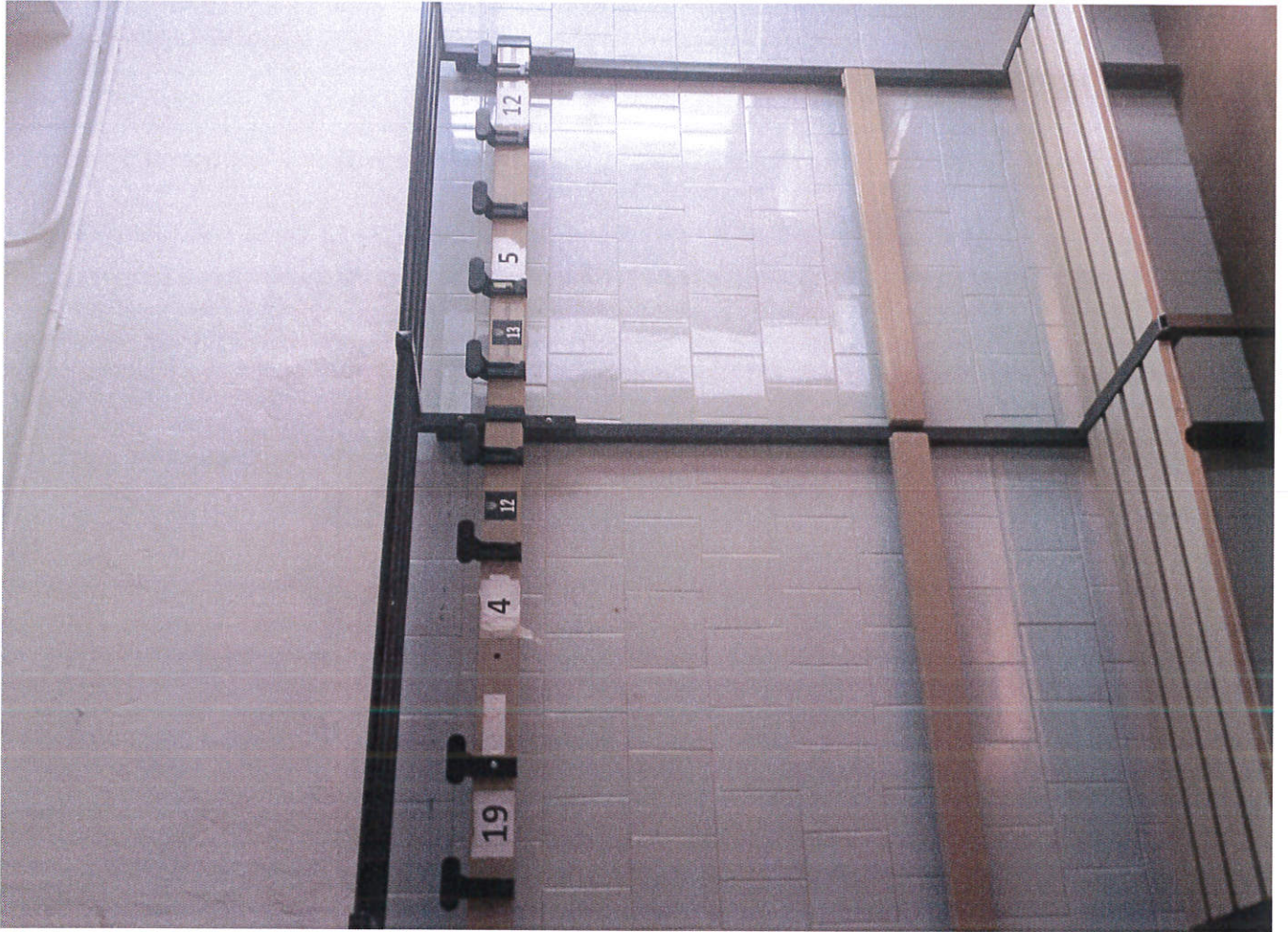

n° 49



№ 50



n° 51

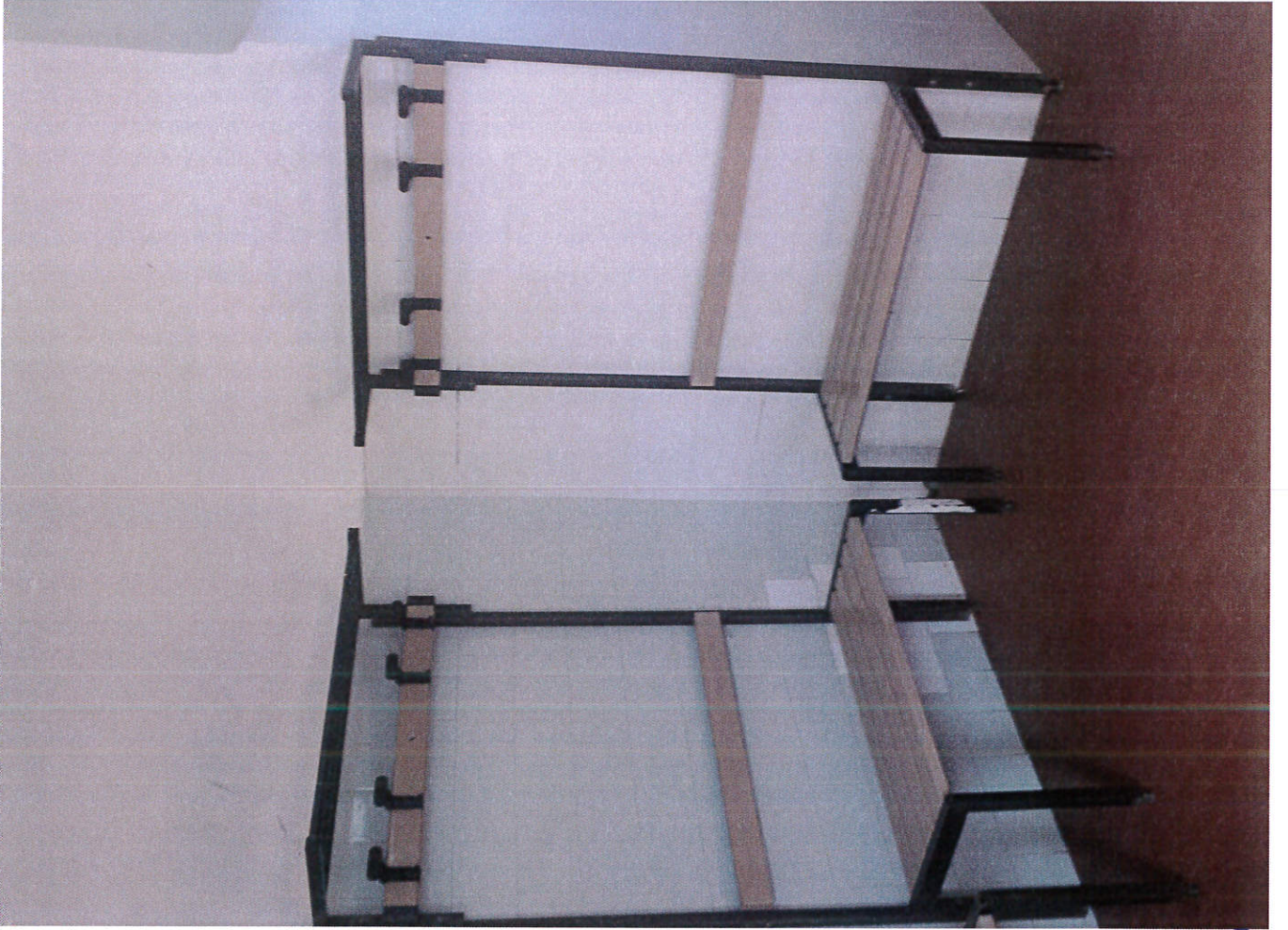

n° 52



n° 58



n° 59



n° 55



n° 56



n° 57



n° 58





N° 59



M<sup>o</sup> 60



M<sup>o</sup> 61



Nº 62

