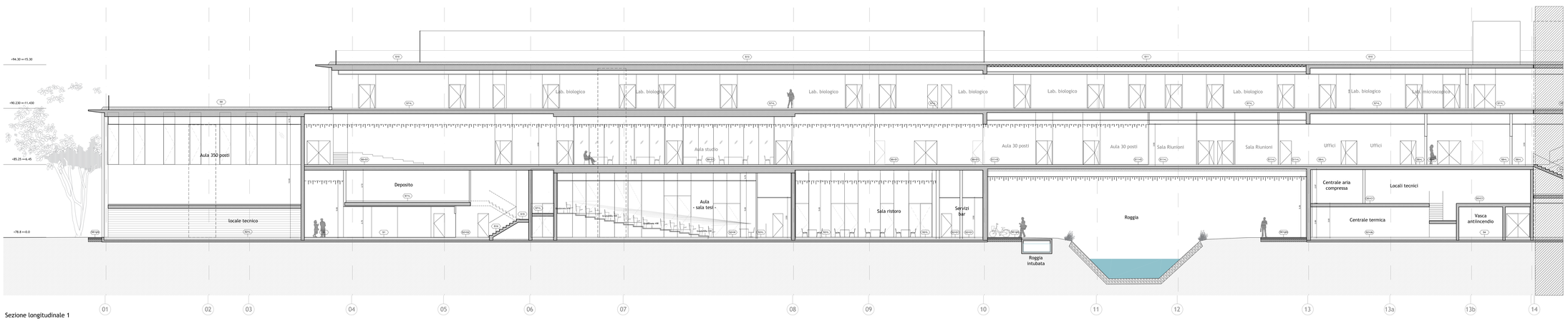

Sezione longitudinale 1

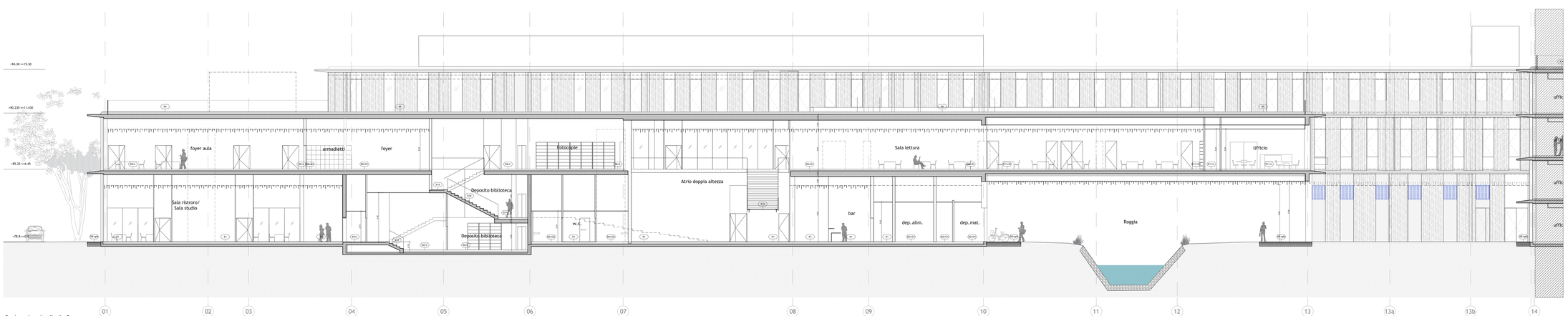

Sezione longitudinale 2

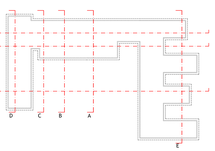

CODIFICA LOCALI

NOME LOCALE
CODICE LOCALE
SUPERFICIE LOCALE
SUPERFICIE AERO ILLUMINANTE

CODICE FINITURE

PA-1	LINOLEUM tipo Forbo Marmoleum
PA-2	PVC RIG tipo Forbo Sarlon Compact
PA-3	PVC ANTIBIOSLIDY tipo Forbo Sarlonap
PA-4	PVC ONDOSENSO CONDUTTIVO tipo Forbo Colorex SD
PA-5	PVC SCALE tipo Forbo Step PVC accessoriato UPT
PA-6	GRES R11 ML 30X30 con tipo CEDAR Industrie STRUTTURATO
PA-7	GRES PA ML 30X60 con tipo CEDAR Trido UNA
PA-8	PIETRA Quardio Marmoleo per esterno mq. 2 cm
PA-9	PIETRA Quardio Marmoleo per esterno posata a malta mq. 2 cm
PA-10	PIETRA Quardio a sporco per esterno posata a malta mq. 4 cm
PA-11	LEGNO
PA-12	QUARZITE IN CEMENTO
PA-13	CLS ELICOTTERATO CON SPOLVERO AL QUARZO
PA-14	TERRAZZO COLTRATO A PINATO
PA-15	ASFALTO A PETRINELLO PALLAMATO PER STRADE E PARCHEGGI
PA-16	CIANETTO A VISTA tipo Lorenzi Cromolitho
PA-17	GRIGLIATO METALLICO
PA-18	GERMAI
PA-19	ZERBINO METALLICO
PA-20	GRIGLIATO
PA-21	CAPITONDESIO
PA-22	VIROLATO

CODIFICA STRATIGRAFIE

STRATIGRAFIE VERTICALI
STRATIGRAFIE ORIZZONTALI

NOTA

La stratigrafia verticale si riferisce ad elementi non in contatto con il terreno

Se non diversamente indicato le sole voci contrassegnate da B-Base del pavimento e da B-Base della stratigrafia verticale

Se non diversamente indicato le sole voci contrassegnate da S-Soffitto sono relative alle finiture delle stratigrafie orizzontali

INDICAZIONE MURATURE REI

	MURATURA REI 120
	MURATURA REI 180
	MURATURA REI 240

ABACO PAVIMENTI Pa

Pa-1	LINOLEUM tipo Forbo Marmoleum
Pa-2	PVC ANTIBIOSLIDY tipo Forbo Sarlonap
Pa-3	PVC ONDOSENSO CONDUTTIVO tipo Forbo Colorex SD
Pa-4	PVC SCALE tipo Forbo Step PVC accessoriato UPT
Pa-5	GRES R11 ML30X30 con tipo CEDAR Industrie STRUTTURATO
Pa-6	GRES PA ML 30X60 con tipo CEDAR Trido UNA
Pa-7	GRES PA ML 60X60 con tipo CEDAR Trido Uno
Pa-8	PIETRA Quardio Marmoleo per esterno mq. 2 cm
Pa-9	PIETRA Quardio Marmoleo per scale/rampe mq. 3 cm
Pa-10	PIETRA Quardio a sporco per esterno posata a malta mq. 2 cm
Pa-11	PIETRA Quardio a sporco per aree carrabili posata a malta mq. 4 cm
Pa-12	LEGNO
Pa-13	QUARZITE IN CEMENTO
Pa-14	CLS ELICOTTERATO CON SPOLVERO AL QUARZO
Pa-15	TERRAZZO COLTRATO A PINATO
Pa-16	ASFALTO A PETRINELLO PALLAMATO PER STRADE E PARCHEGGI
Pa-17	CIANETTO A VISTA tipo Lorenzi Cromolitho
Pa-18	GRIGLIATO METALLICO
Pa-19	GERMAI
Pa-20	ZERBINO METALLICO

ABACO RIVESTIMENTI Ra

Ra-1-H0	LINOLEUM tipo Forbo Marmoleum H 10 cm
Ra-1-H2	LINOLEUM tipo Forbo Marmoleum H 210 cm (fino a soffitto parete)
Ra-2-H0	PVC RIG tipo Forbo Sarlon Compact H 10 cm
Ra-2-H2	PVC RIG tipo Forbo Sarlon Compact H 210 cm (fino a soffitto parete)
Ra-3-H0	PVC ONDOSENSO CONDUTTIVO tipo Forbo Colorex 30 H 240 cm
Ra-4-H0	GRES PA ML30X30 con tipo CEDAR Trido UNA H 240 cm
Ra-5-H0	GRES PA ML 60X60 con tipo CEDAR Trido Uno H 240 cm
Ra-6-H0	GRES PA ML30X60 con tipo CEDAR Trido UNA H 240 cm (serramanda)
Ra-7-H0	PIETRA Quardio Marmoleo per scale/rampe mq. 3 cm
Ra-8-H0	PIETRA Quardio a sporco per esterno posata a malta mq. 2 cm
Ra-9-H0	GRAN.TO A TESSERA COMPRESSOPRTO
Ra-10-H0	GRAN.TO H 110 cm
Ra-11-H0	ANIMPITURA

NOTA

Finiture: nelle tavole compresa la qualsiasi fondamento siano codificate nel contrassegnificando attinente che le parole de Alla medesima dimpitica Secondo di cosa e a dalla dalla Tra.

ABACO ZOCCOLINI E SOLIGNE Zo

Zo-1	ZOCCOLINO LINOLEUM H 10 cm (pedinato che Rendite)
Zo-2	ZOCCOLINO PVC H 10 cm (pedinato che Rendite)
Zo-3	SOLIGNE IN PVC (elemento sanabile)
Zo-4	SOLIGNE IN ALLUMINIO (elemento sanabile)
Zo-5	ZOCCOLINO GRES H 10 cm
Zo-6	ZOCCOLINO GRANIT A FILA PARETE H 10 cm

NOTA

Quadro non fosse indicato alcun tipo di soluzione è intende

- nel caso di pavimento in linoleum o pvc : che tratta a cannetto o finisce del pavimento in gres : che la parete è piastrelle
- nel caso di pavimento in gres : che la parete è piastrelle di quarzo in alumina
- nel caso di pavimento in gres : la presenza di soluzione MAT-4 Pa posate Siliqua

RIEPILOGO ELABORATI

ANILO_AE_A_L1_4101_01	SEZIONI 1.1 - 2.2

UNIVERSITÀ DEGLI STUDI DI MILANO
DIVISIONE PROGETTAZIONE E GESTIONE DEL PATRIMONIO IMMOBILIARE

POLO DELL'UNIVERSITÀ IN LODI
DESTINATO AI CORSI DI LAUREA DELLA FACOLTÀ DI MEDICINA VETERINARIA
Realizzazione edifici per attività didattiche e dipartimentali

(codifica opera: 030 04NC)
CODICE CIG: 5676539C29
CODICE CUP: G13H14000020001

CODICE IDENTIFICATIVO | INDIRIZZO: via dell'Università, 6 20900 - Lodi | FILE

GRUPPO DI PROGETTAZIONE:

CAPOGRUPPO:
Kuma and Associates Europe
via Alamel 16, 75010 - Paris_France
T. (+33) 141 06 74 40 F. (+33) 1 4246 1255 mario.chiarcellidasa.co.jp www.kka.co.jp

PROGETTAZIONE ARCHITETTONICA:
Kuma and Associates Europe
via Alamel 16, 75010 - Paris_France
T. (+33) 141 06 74 40 F. (+33) 1 4246 1255 mario.chiarcellidasa.co.jp www.kka.co.jp

Studio Pession Associato
via Paolo Giacchi 40, 10128 - Torino_Italia
T. (+39 011 5684000 F. (+39 011 5684060 progettisti@pession.it www.studio-pession.com

Architettura Studio Associato
via Paolo Giacchi 40, 10128 - Torino_Italia
T. (+39 011 5684000 F. (+39 011 5684060 progettisti@pession.it www.architettura.it

PROGETTAZIONE STRUTTURALE E SICUREZZA:
FGM Ingegneria SpA
via Belmonte 8/10, 30015 - Chioggia (VE)_Italia
T. (+39 041 5500151 F. (+39 041 4200633 fgm@ingegneria.com www.fgmingegneria.com

PROGETTAZIONE IMPIANTI TECNOLOGICI E PREVENZIONE INCENDI:
Studio Tecnico Forte Ing. Giuseppe
Traversa Castelnuovo 10/A, 12050 - Guarene (CN)_Italia
T. (+39 0173 614182 F. (+39 0173 614182 segreteria@ing-forte.it www.forteingegneria.com

RESPONSABILE DEL COORDINAMENTO:
Studio Pession Associato

REVISIONE		
n°	DATA	DESCRIZIONE
01	00.00.10	SOSTITUZIONE

PROGETTO PER APPROVAZIONE ENTI

IL CAPO DIVISIONE: Arch. Peppino D'Andrea

IL TECNICO REFERENTE: Arch. Cesare Merlatti

IL RESPONSABILE DEL PROCEDIMENTO: Arch. Peppino D'Andrea

IL VERIFICATORE: Ing. F.Lli Fontana Progetto Costruzione Qualità – PQC s.r.l.

TAVOLA N.: ANILO_AE_A_L1_4101_01
SCALA: 1:100
DATA: 12.01.2015

QUESTO DISEGNO È DI PROPRIETÀ DELL'UNIVERSITÀ DEGLI STUDI DI MILANO CHE LO HA RICEVUTO IN TUTELA A TERMINI DI LEGGE.