

Comune di  
**LODI**

SCALA 1:2000

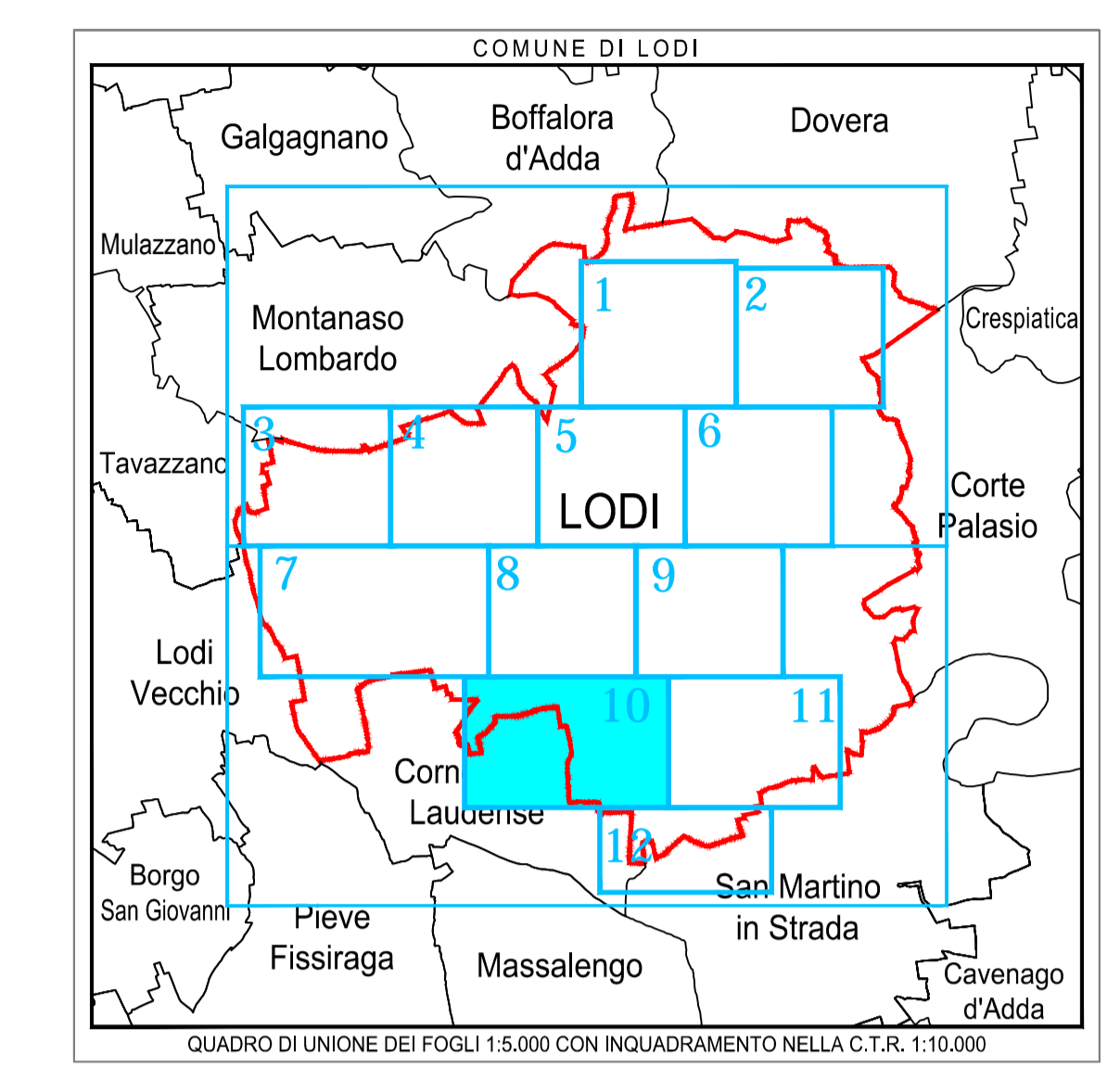
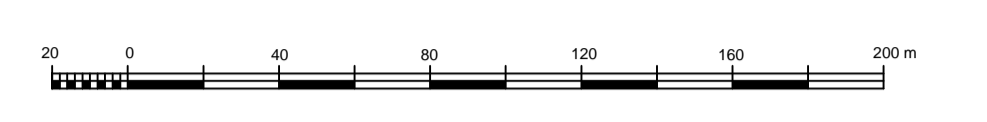

**LEGENDA**

- POZZETTO MODULARE TELECOM (25x40)
- TELECOM CANALIZZAZIONI
- TELECOM CAV IN TRINCEA
- TELECOM INFRASTRUTTURE



COMUNE DI LODI

PROGETTO:  
**PIANO DI GOVERNO DEL TERRITORIO ex L.R. 12/05:  
PIANO URBANO GENERALE DEI SERVIZI  
DEL SOTTOSUOLO (PUGSS)**

|   |                                    |
|---|------------------------------------|
| TITOLO ELABORATO:<br><br><b>PLANIMETRIA<br/>RETE DI TELECOMUNICAZIONI</b> | TAVOLA:<br>TAV. 04/10              |
|   | NOME FILE:<br>145.01_07_TAV 04.dwg |
|   | SCALA:<br>1:2.000                  |
| Tavola 10 di 12   |                                    |
| DATA:<br>giugno 2010  |                                    |

ELABORATO DA:

CAP Holding spa  
DIVISIONE SET  
Strada 6, Palazzo OS - 20089 ROZZANO (MI)

SINTESI DELLE REVISIONI

| N° | DATA        | DESCRIZIONE |
|----|-------------|-------------|
| 00 | giugno 2010 | EMISSIONE   |
|    |             |             |
|    |             |             |