

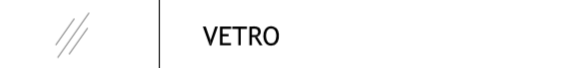

Prospetto G

-  PANNELLI DI FACCIATA IN LEGNO
-  PANNELLI DI FACCIATA IN ACCIAIO ZINCATO
-  INTONACO
-  VETRO
-  PARAPETTO IN RETE METALLICA ACCIATO INOX
-  PANNELLO IN LAMIERA STIRATA



Prospetto F

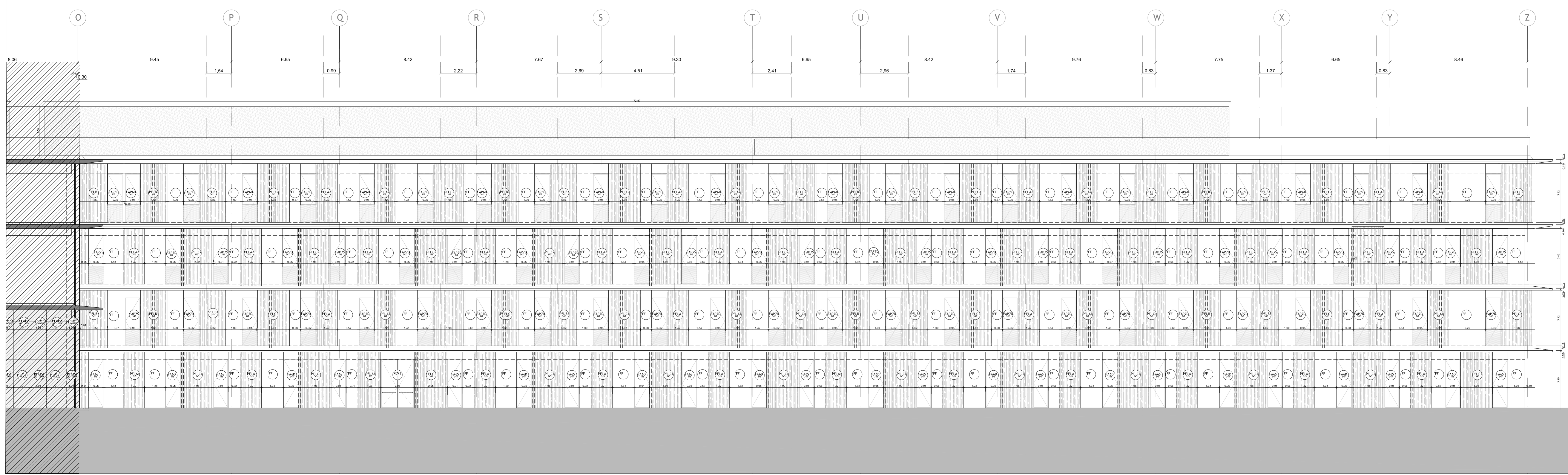
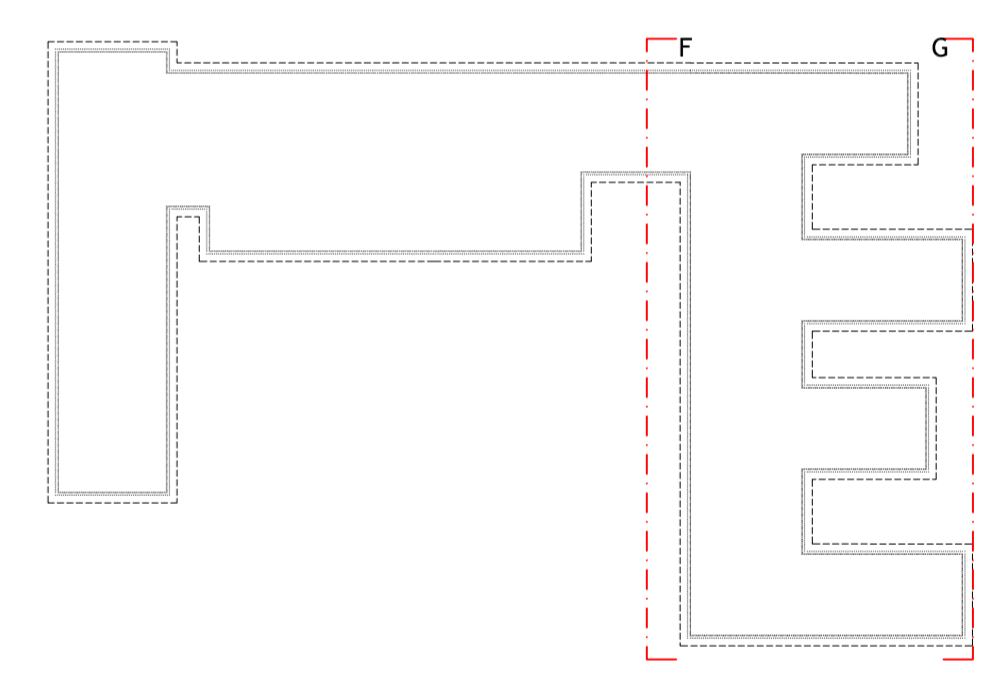

**UNIVERSITÀ DEGLI STUDI DI MILANO**  
 DIVISIONE PROGETTAZIONE E GESTIONE  
 DEL PATRIMONIO IMMOBILIARE



**POLO DELL'UNIVERSITÀ IN LODI**  
**DESTINATO AI CORSI DI LAUREA DELLA FACOLTÀ DI**  
**MEDICINA VETERINARIA**  
 Realizzazione edifici per attività didattiche e dipartimentali

(codifica opera: 030 04NC)  
 CODICE CIG: 5676539C29  
 CODICE CUP: G13H14000020001

GRUPPO DI PROGETTAZIONE:		RESPONSABILE DEL COORDINAMENTO:		REVISIONI	
CAPOGRUPPO: ROMA & ASSOCIATES EUROPE Kuma and Associates Europe		Studio Pession Associato		01	30.03.2015
PROGETTAZIONE ARCHITETTONICA: ROMA & ASSOCIATES EUROPE Kuma and Associates Europe		STUDIO PESSON ASSOCIATO		02	16.04.2015
PROGETTAZIONE STRUTTURALE E SICUREZZA: F&M Ingegneria SpA		F&M Ingegneria		03	21.04.2015
PROGETTAZIONE IMPIANTI TECNOLOGICI E PREVENZIONE INCENDI: Studio Tecnico Forte Ing. Giuseppe		STUDIO PESSON ASSOCIATO			

**PROGETTO DEFINITIVO**

TAVOLA N. UNIL0\_D\_A\_L2\_10501  
 DATA: 20.03.2015  
 1:100

PRODOTTO E ELABORATO: Lotto 2 - Prospetti F e G

IL LORO DIRIGENTE: Arch. Peppino D'Andrea  
 IL TECNICO REFERENTE: Arch. Cesare Merluzzi  
 IL VERIFICABILE DEL PROCESSIONO: Arch. Peppino D'Andrea  
 IL VERIFICATORE: A.T. IORISIA  
 A.T. IORISIA  
 Progetto Consultazione Quarta - P.C.Q. 1  
 SPOR. PL. CUP. 10501 - 10501.01

INFORMAZIONE: Ogni piano deve essere accompagnato da: 1) copia archiviata informatizzata dei documenti 2) copia cartacea dei documenti 3) copia cartacea del progetto di dettaglio