





Prospetto C

-  PANNELLI DI FACCIATA IN LEGNO
-  PANNELLI DI FACCIATA IN ACCIAIO ZINCATO
-  INTONACO
-  VETRO
-  INFISSO OSCURATO
-  PARAPETTO IN RETE METALLICA ACCIAIO INOX
-  PANNELLO IN LAMIERA STRATA
-  GRIGLIA AERAZIONE



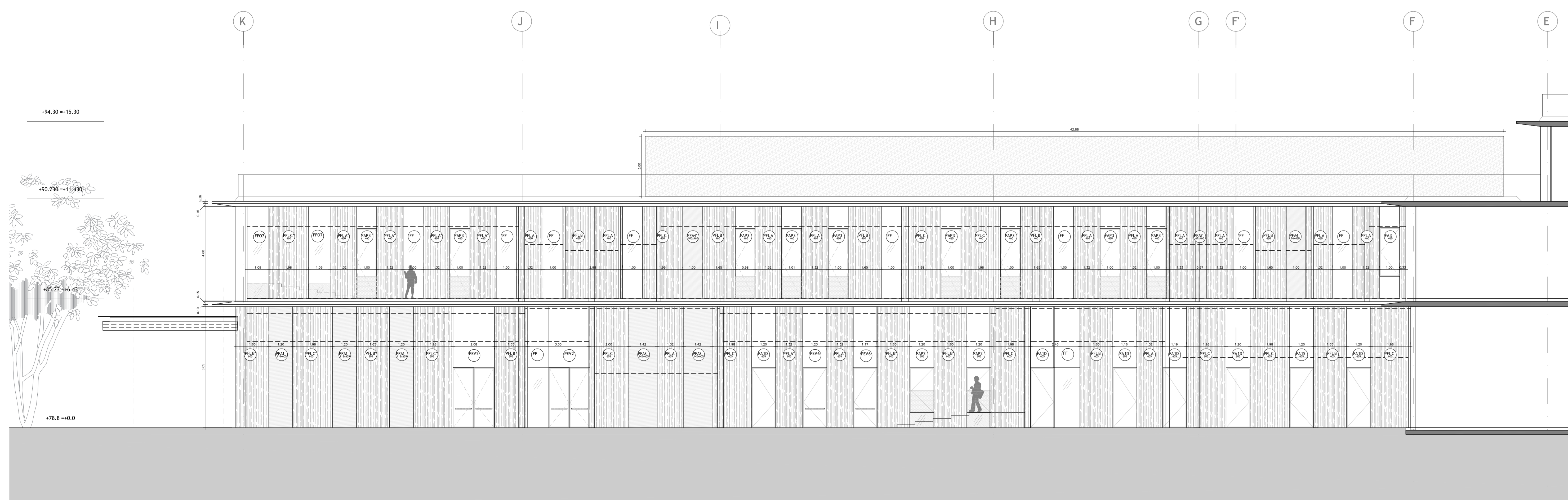
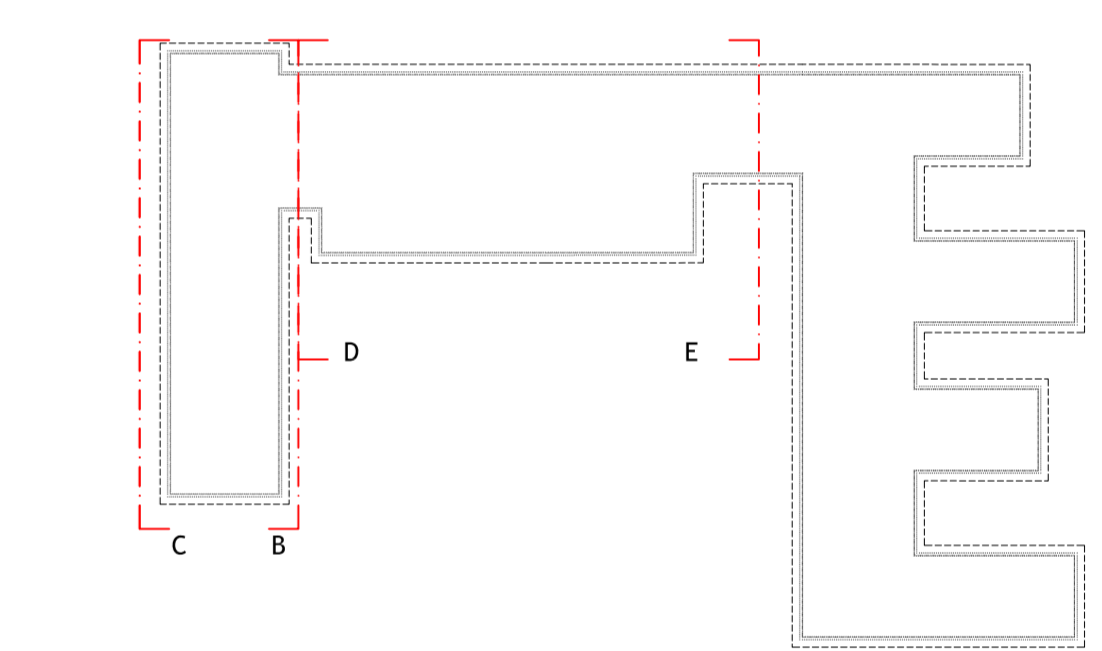
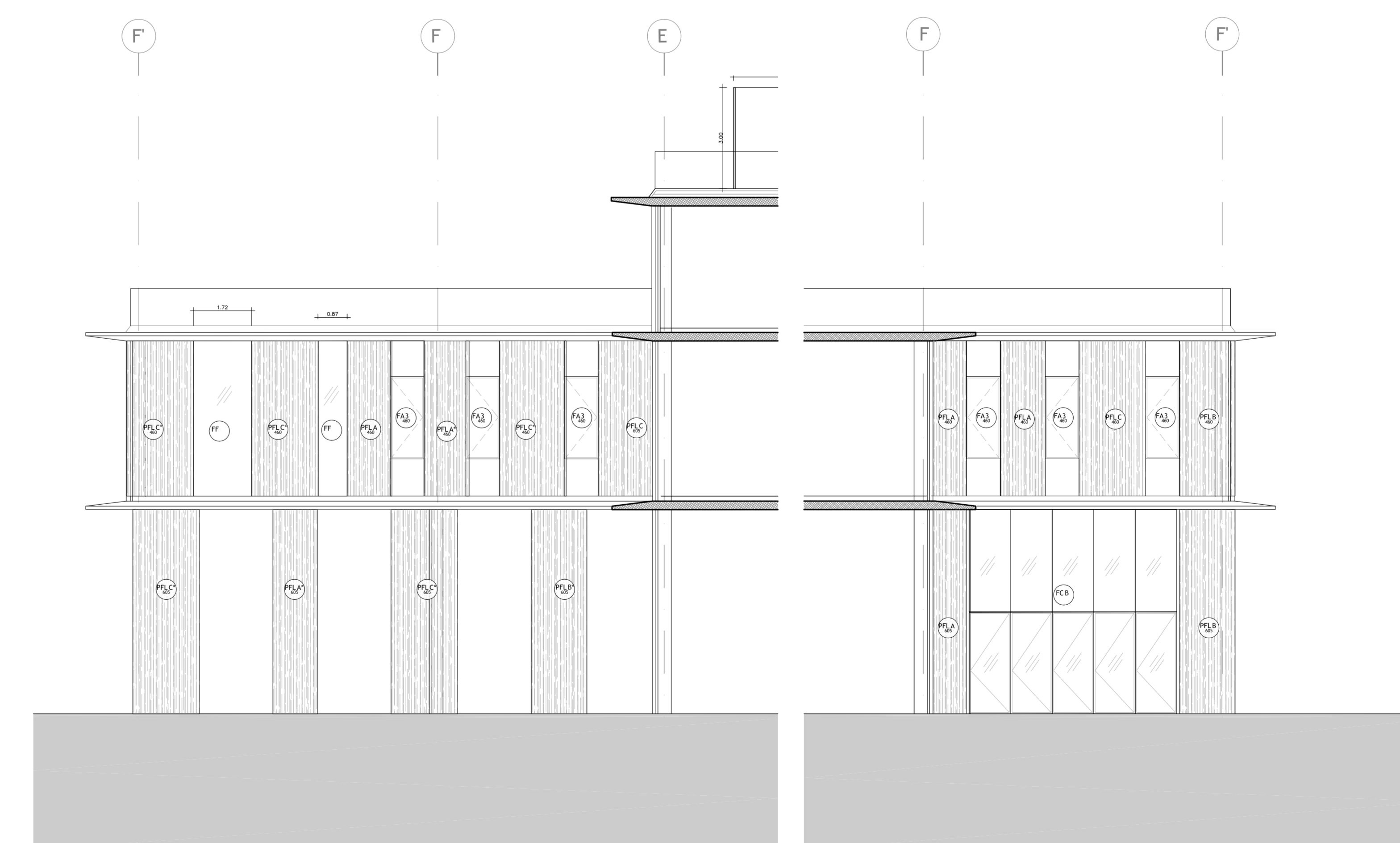

Prospetto B

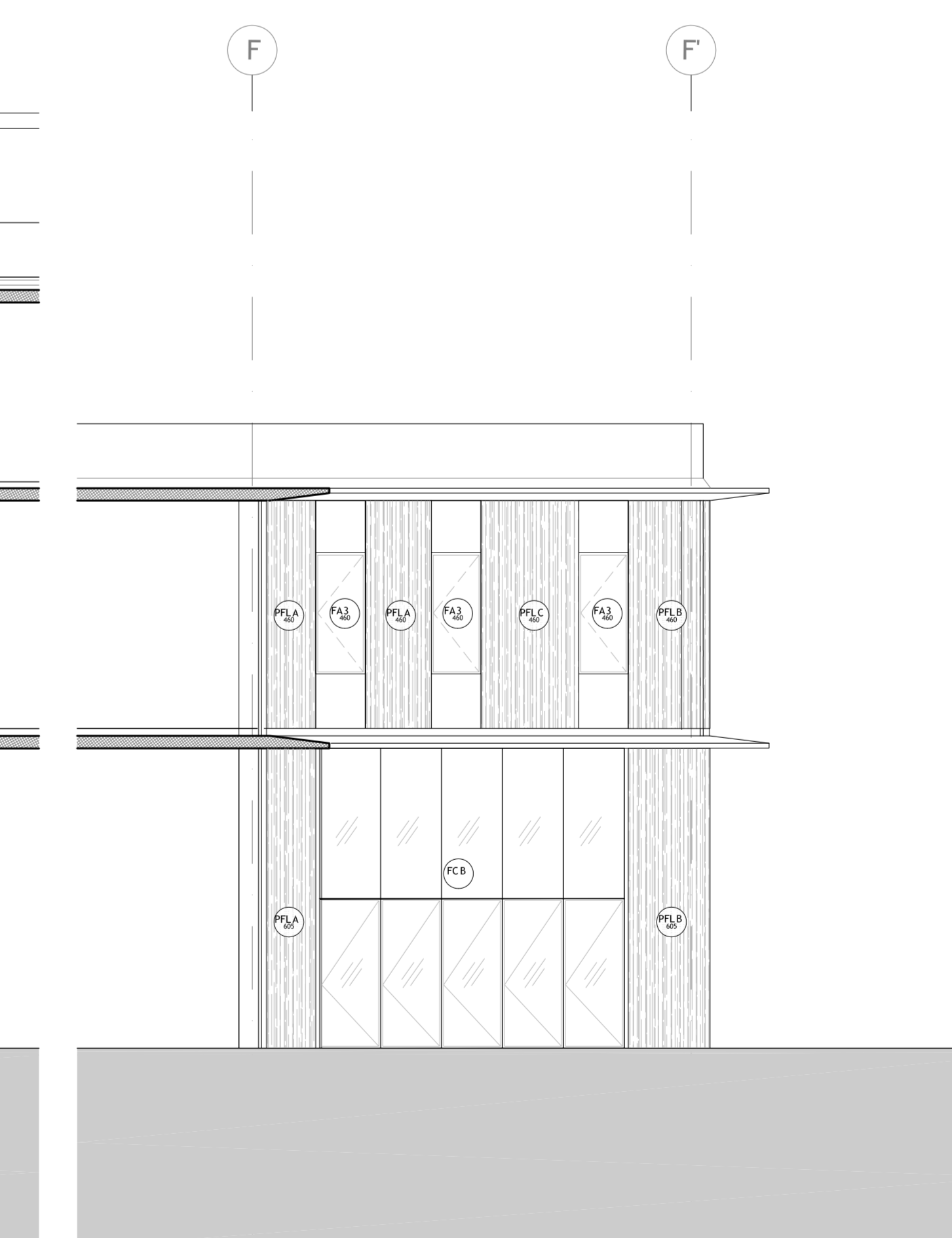

Prospetto E



Prospetto D

 UNIVERSITÀ DEGLI STUDI DI MILANO DIVISIONE PROGETTAZIONE E GESTIONE DEL PATRIMONIO IMMOBILIARE			
POLO DELL'UNIVERSITÀ IN LODI DESTINATO AI CORSI DI LAUREA DELLA FACOLTÀ DI MEDICINA VETERINARIA Realizzazione edifici per attività didattiche e dipartimentali (codifica opera: 030 04NC) CODICE CIG: 5676539C29 CODICE CUP: G13H1400020001			
via dell'Università, 6 20090 - LODI			
GRUPPO DI PROGETTAZIONE: CAPOGRUPPO: STIMA & ASSOCIATE EUROPE - Kuma and Associates Europe - STUDIO PESSON ASSOCIATO - Architettura Studio Associato - F&M ingegneria SpA		RESPONSABILE DEL COORDINAMENTO: Studio Pesson Associato STUDIO PESSON ASSOCIATO FM ingegneria PORTITE	
PROGETTAZIONE ARCHITETTONICA: - STUDIO PESSON ASSOCIATO - Architettura Studio Associato - F&M ingegneria SpA		PROGETTAZIONE STRUTTURALE E SICUREZZA: - F&M ingegneria SpA PROGETTAZIONE IMPIANTI TECNOLOGICI E PREVENZIONE INCENDI: - Studio Tecnico Forte Ing. Giuseppe	
PROGETTO DEFINITIVO			
Foglio: UNILO_D_A_L1_4502 Scala: 1:100 Data: 20.03.2015		Arch. Peppino D'andrea Arch. Cesare Marzulli Arch. Peppino D'andrea Arch. Peppino D'andrea Progetto Costruttivo Quarta Fase	