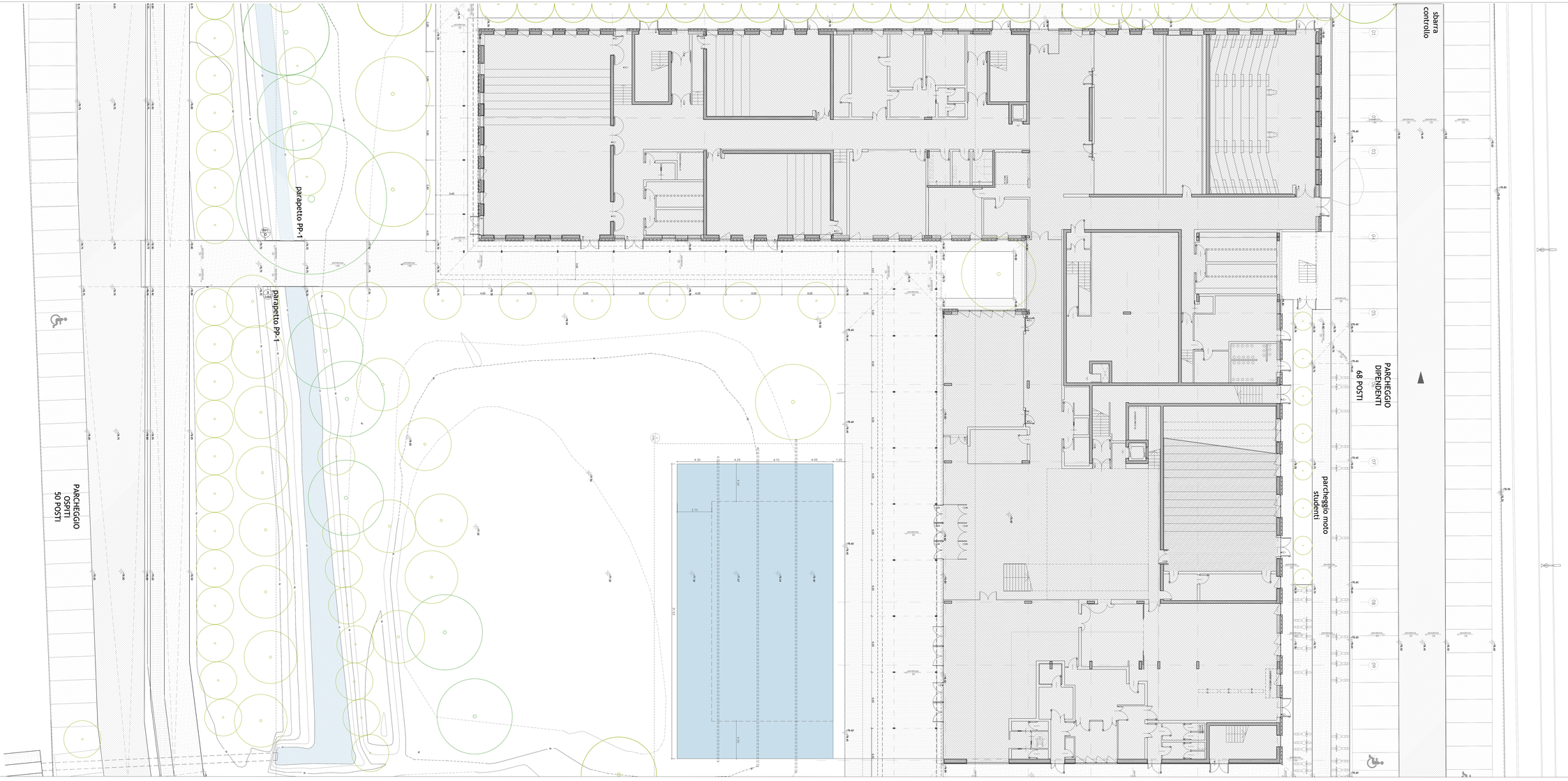

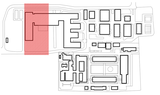

UNIVERSITÀ DEGLI STUDI DI MILANO

DIVISIONE PROGETTAZIONE E GESTIONE DEL PATRIMONIO IMMOBILIARE

POLO DELL'UNIVERSITÀ IN LODI
DESTINATO AI CORSI DI LAUREA DELLA FACOLTÀ DI MEDICINA VETERINARIA

Realizzazione edifici per attività didattiche e dipartimentali

(codifica opera: 030 04NC)
CODICE CIG: 5676539C29
CODICE CUP: G13H14000020001

CODICE GRAFICO/LIVELLO: | INDIRIZZO: via dell'Università, 6 20900 - Lodi | TAV.

GRUPPO DI PROGETTAZIONE:

— **CAPOGRUPPO:**
– **Kuma and Associates Europe**
RTI/ti A ASSOCIATES EUROPE
via Bonaventura Zumbini, 33 - 00145 Roma
tel/fax (+39 06) 51 96 01 - www.kuma.it

— **PROGETTAZIONE ARCHITETTONICA:**
– **Kuma and Associates Europe**
via Bonaventura Zumbini, 33 - 00145 Roma
T (+39 06) 51 96 01 - F (39) 11 1924 1295 marco.cincotti@kuma.co.jp - www.kuma.co.jp

– **Studio Pession Associato**
corso Galileo Ferraris 65, 10129 - Torino,Italia
T (+39-011) 5681266 - F (+39-011) 5070385 segreteria@pession.it - www.studio-pession.com

– **Architetto Studio Associato**
via Cavour 84, 22100 - Como, Italia
T (+39-031) 3300003 - F (+39-031) 3300503 - arch@architetti.com - www.architetti.it

— **PROGETTAZIONE STRUTTURALE E SICUREZZA:**
– **FGM Ingegneria SpA**
via Benvenuto 41/10, 10015 - Ivrea (TO),Italia
T (+39-0125 618011) - F (+39-0125 618014) info@fm-ingegneria.com - www.fm-ingegneria.com

— **PROGETTAZIONE IMPIANTI TECNOLOGICI E PREVENZIONE INCENDI:**
– **Studio Tecnico Forte Ing. Giuseppe**
via Ticino 5, 20090 Buccinasco - Milano, Italia
T. (+39-02) 4154812 - F. (+39-02) 5751487 segreteria@studio-forte.it - www.forteingegneria.com

RESPONSABILE DEL COORDINAMENTO:
Studio Pession Associato

RTI/ti A ASSOCIATES EUROPE
via Bonaventura Zumbini, 33 - 00145 Roma
tel/fax (+39 06) 51 96 01 - www.kuma.it
Sede Legale: via Cavour 84 - 22100 Como

STUDIO PESSION ASSOCIATO
CONSULENZE TECNICHE - PROGETTAZIONE - DIREZIONE LAVORI

ARCHITETTO STUDIO ASSOCIATO
ARCHITECTS

FGM ingegneria

STUDIO TECNICO FORTE
INGEGNERIA

REVISIONE			
n°	DATA	DESCRIZIONE	
0	27-04-2015	ESECUTIVO DEFINITIVO	

PROGETTO DEFINITIVO

Arch. Pasquino D'Andrea

TAVOLA N.: UNELD_D_A_C_3020-2
SCALA: 1:100
DATA: 20.03.2015

OGGETTO DEL DISEGNO: **PLANIMETRIA GENERALE – DELLE SISTEMAZIONI ESTERNE**

IL TECNICO INTEGRATO: Arch. Cesare Marfuglia

IL RESPONSABILE DEL PROCEDIMENTO: Arch. Pasquino D'Andrea

IL CAPO PROGETTO: Ing. Giuseppe Forte

Progetto Costruzione Qualità - POLIUS

cose fra: Opera_(nad) mod: DPQP_ID dal: "circuitori operativi" (prog. architettura informatizzata dei documenti) DPQP_A_Cartiglio_Rev_1_2010.dwg

QUESTO DISEGNO È DI PROPRIETÀ DELL'AMMINISTRAZIONE STESSA CITATA IN RIFERIMENTO AL CUI NON SI RIVELA ALCUNA LESIONE DI DIRITTI DI TERZI