

LIMITE DI
PROPRIETA'

LIMITE DI
PROPRIETA'

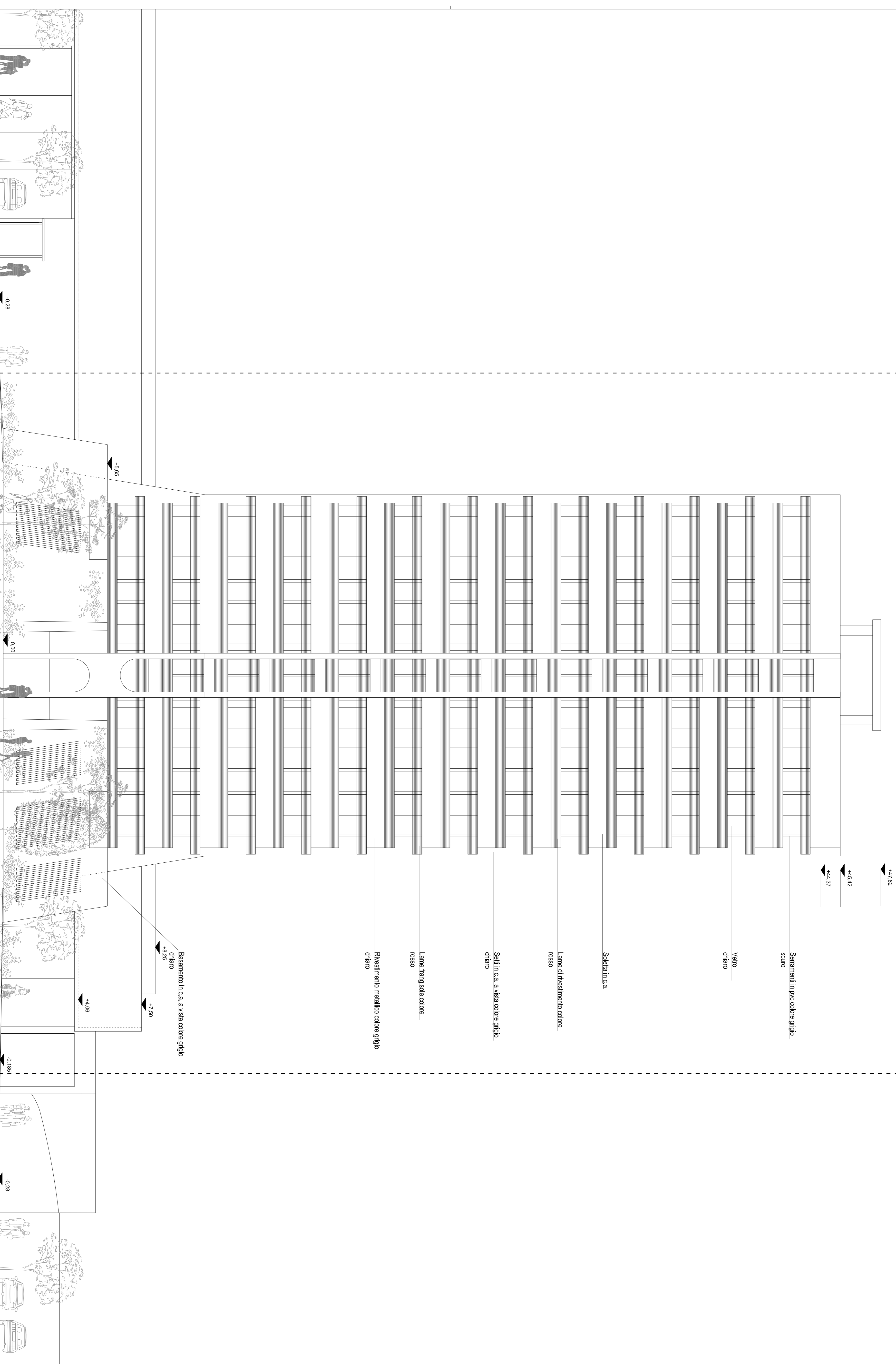

+17.62

+45.42

+44.37

Saraceni in PVC colore grigio scuro

Vetro chiaro

Saletta in c.a.

Lame di rivestimento colore rosso

Setti in c.a. a vista colore grigio chiaro

Lame frangisole colore rosso

Rivestimento metalico colore grigio chiaro

Basamento in c.a. a vista colore grigio chiaro

+9.25

+7.30

+4.06

+5.69

0.00

-0.28

-0.1851

-0.28

Progetto: Comune di Lodi
Torre per uffici
Via Achille Grandi 6 - 26900 Lodi

Committente: Utilizzazione Zuocchetti s.p.a., Via Solferino, 1 - 26900 Lodi
Proprietario: Apeli s.p.a., Via Solferino, 3 - 26900 Lodi

Oggetto: Permesso di costruire convenzionato in variante al P.G.T. vigente

Progettisti:
Progetto architettonico:
Marco Visconti architetto
Lungo Po Ca'rossa, 7 - 01124 Torino
T. 011/9719361 - F. 011/9719372 - max.visconti@pec.it
MARCO VISCONTI
0110110218

Progetto strutturale e coordinamento all'ingegnere:
Studio di ingegneria Pavesi Ing. Carlo
Via xx Settembre, 21 - 26900 Lodi (MI)
T. 0371/422000-052991 - F. 0371/425463 - apavesi@epav.it

Progetto impianti e fisica dell'edificio:
Manens - Tifs s.p.a.
Via Campolongo, 21 - 37129 Verona
T. 045/8036100 - verona@manens.it - www.ManensTifs.it

MANENS-TIFS
www.manens-tifs.it

Progetto autorizzativo:
Ing. Battista Zucchetti
Via Garibaldi Carcano, 5/c - 26900 Lodi
T.F. 0371/431555 - ing.zucchetti@pec.it

Titolo Progetto Architettonico
Allegato 07

Elaborato: Prospetto nord
situazione esistente

Scala 1:100

N°Disegno: Tav. A7

Nome File:
10000_Lodi_Tower_PROSPETTI_SF

Emissione:
Novembre 2012

Rev. 0