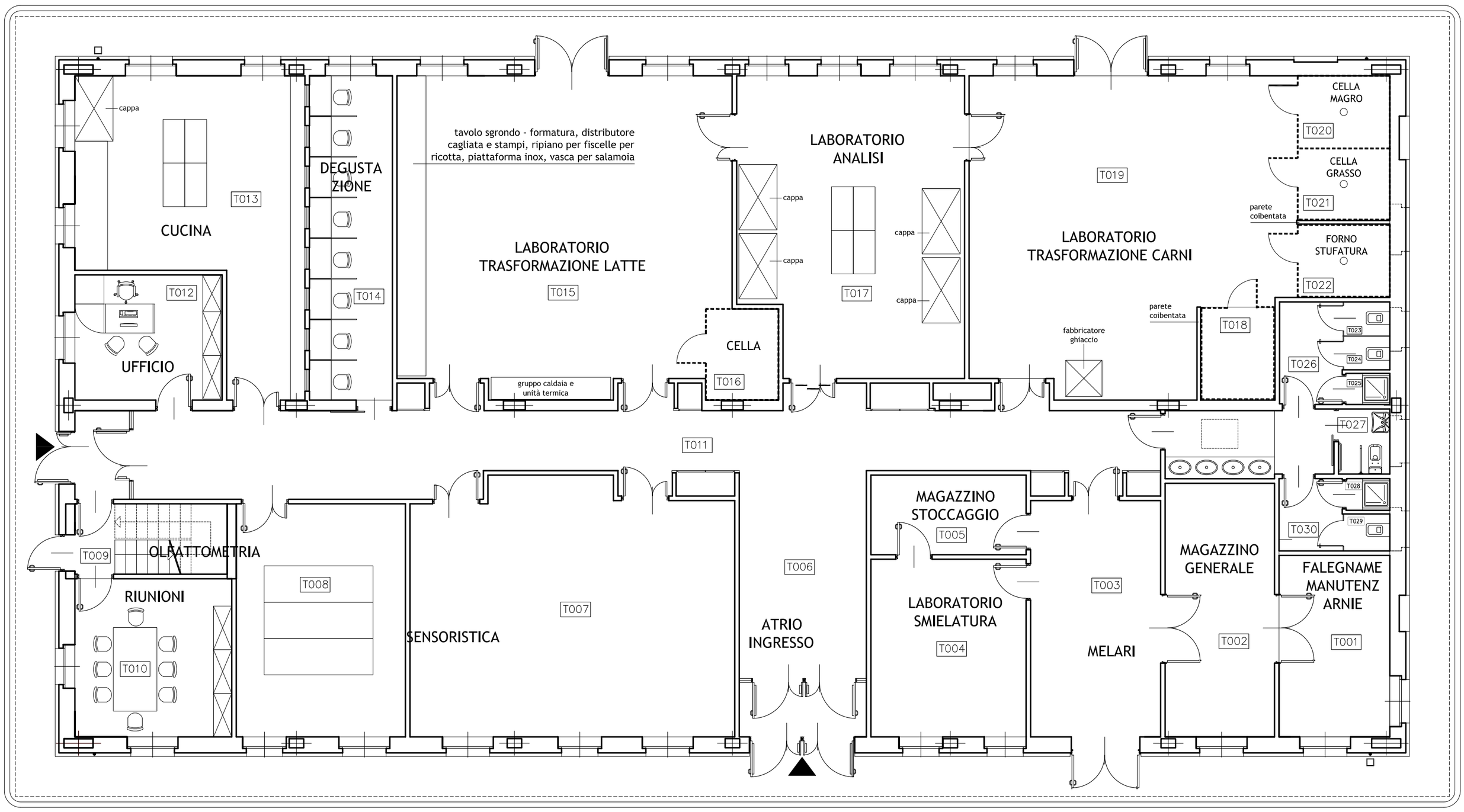

PIANTA PIANO TERRA

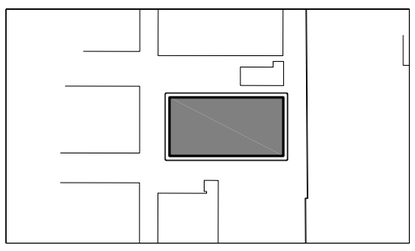

STRALCIO PLANIMETRIA - SCALA 1:2000

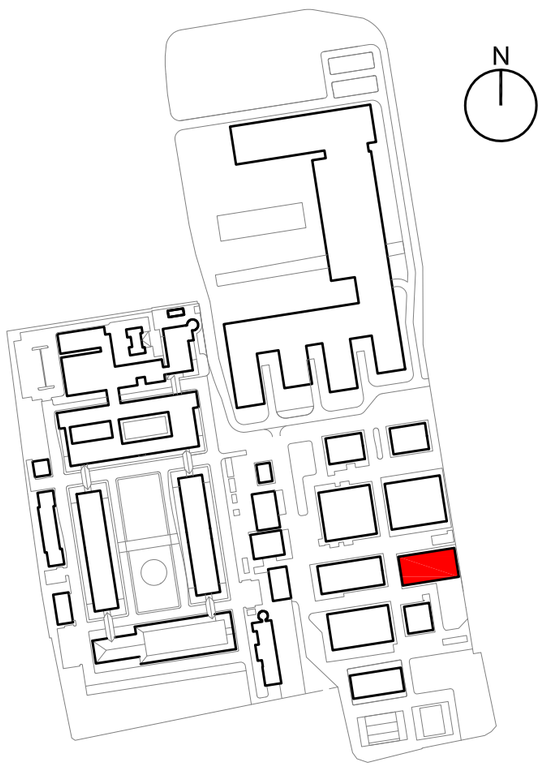

UNIVERSITÀ DEGLI STUDI DI MILANO

DIVISIONE PROGETTAZIONE E GESTIONE DEL PATRIMONIO IMMOBILIARE

CERTIFICATO N. 6701/af

POLO DELL'UNIVERSITÀ IN LODI
DESTINATO AI CORSI DI LAUREA DELLA FACOLTÀ DI MEDICINA VETERINARIA
Realizzazione edifici per attività didattiche e dipartimentali

(codifica opera: 030 04NC)
CODICE CIG: 5676539C29
CODICE CUP: G13H14000020001

CODICE IDENTIFICATIVO

INDIRIZZO: via dell'Università, 6 — 20900 - Lodi

FILE

GRUPPO DI PROGETTAZIONE:

CAPOGRUPPO:
- **Kuma and Associates Europe**

PROGETTAZIONE ARCHITETTONICA:
- **Kuma and Associates Europe**
  rue Martel 16, 75010 - Paris_France
  T +33 (0)1 44 88 94 90 F +33 1 4246 2355 maria-chiara@kkaa.co.jp www.kka.co.jp
- **Studio Pession Associato**
  corso Galileo Ferraris 60, 10129 - Torino_Italia
  T +39 011 599354 F +39 011 501900 segreteria@pession.it www.studio-pession.com
- **Archiloco Studio Associato**
  via Paolo Sacchi 40, 10128 - Torino_Italia
  T +39 011 5684000 F +39 011 5088602 progetti@archilo.it www.archiloco.it

PROGETTAZIONE STRUTTURALE E SICUREZZA:
- **F&M Ingegneria SpA**
  via Belvedere 8/10, 30035 - Mirano (VE)_Italia
  T +39 041 5785711 F +39 041 4355933 fm@fm-ingegneria.com www.fm-ingegneria.com

PROGETTAZIONE IMPIANTI TECNOLOGICI E PREVENZIONE INCENDI:
- **Studio Tecnico Forte ing. Giuseppe**
  frazione Castelrotto 10/A, 12050 - Guarene (CN)_Italia
  T: +39 0173 611453 F: +39 0173 611453 segreteria@ing-forte.191.it www.forteingegneria.com

RESPONSABILE DEL COORDINAMENTO:
- **Studio Pession Associato**

KUMA & ASSOCIATES EUROPE
16, rue Martel 75010 Paris
SIRET 503 842 577 00028 NAF 7111Z

STUDIO PESSION ASSOCIATO
ARCHITETTURA URBANISTICA DESIGN

ARCHILOCO architecture & design

F&M ingegneria

STUDIO INGEGNERIA FORTE

REVISIONI

n°	DATA	DESCRIZIONE

PROGETTO PER APPROVAZIONE ENTI

IL CAPO DIVISIONE: Arch. Peppino D'Andrea

TAVOLA N.: UNILO_P_A_L3_13102

TIPOLOGIA ELABORATO: Carne Latte - Pianta Piano Terra - Con Arredi

IL TECNICO REFERENTE: Arch. Cesare Merluzzi

SCALA: 1:100

IL RESPONSABILE DEL PROCEDIMENTO: Arch. Peppino D'Andrea

DATA: 12.01.2015

IL VERIFICATORE: A.T.I. ICMQ SpA — Progetto Costruzione Qualità - PCQ srl

NOME FILE: Opere_(vedi mod. DPGPI_IO.doc "istruzioni operative" parag. archiviazione informatizzata dei documenti)

DPGPI_M_CartProg_Rev 2_20130924

QUESTO DISEGNO E' DI PROPRIETÀ DELL'UNIVERSITÀ DEGLI STUDI DI MILANO CHE SE NE RISERVA LA TUTELA A TERMINI DI LEGGE