

Visia 1

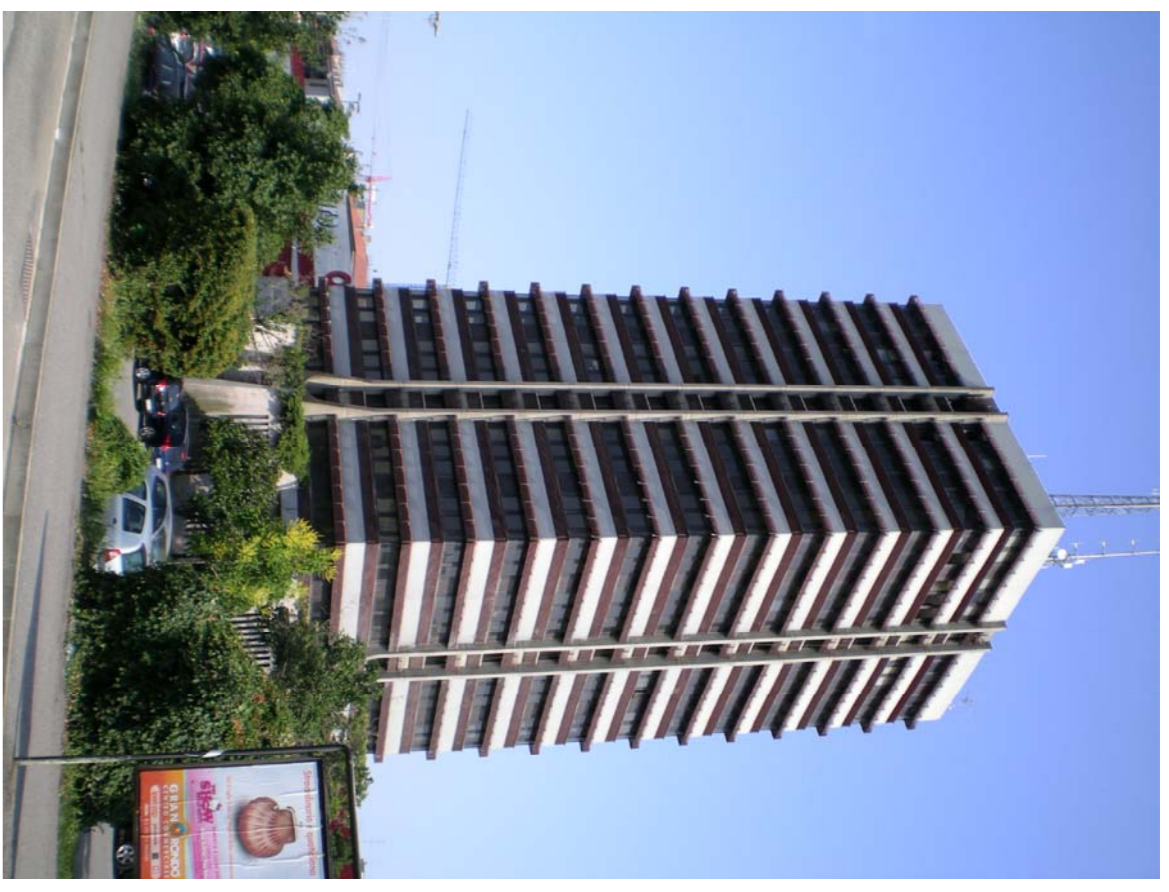

Visia 2

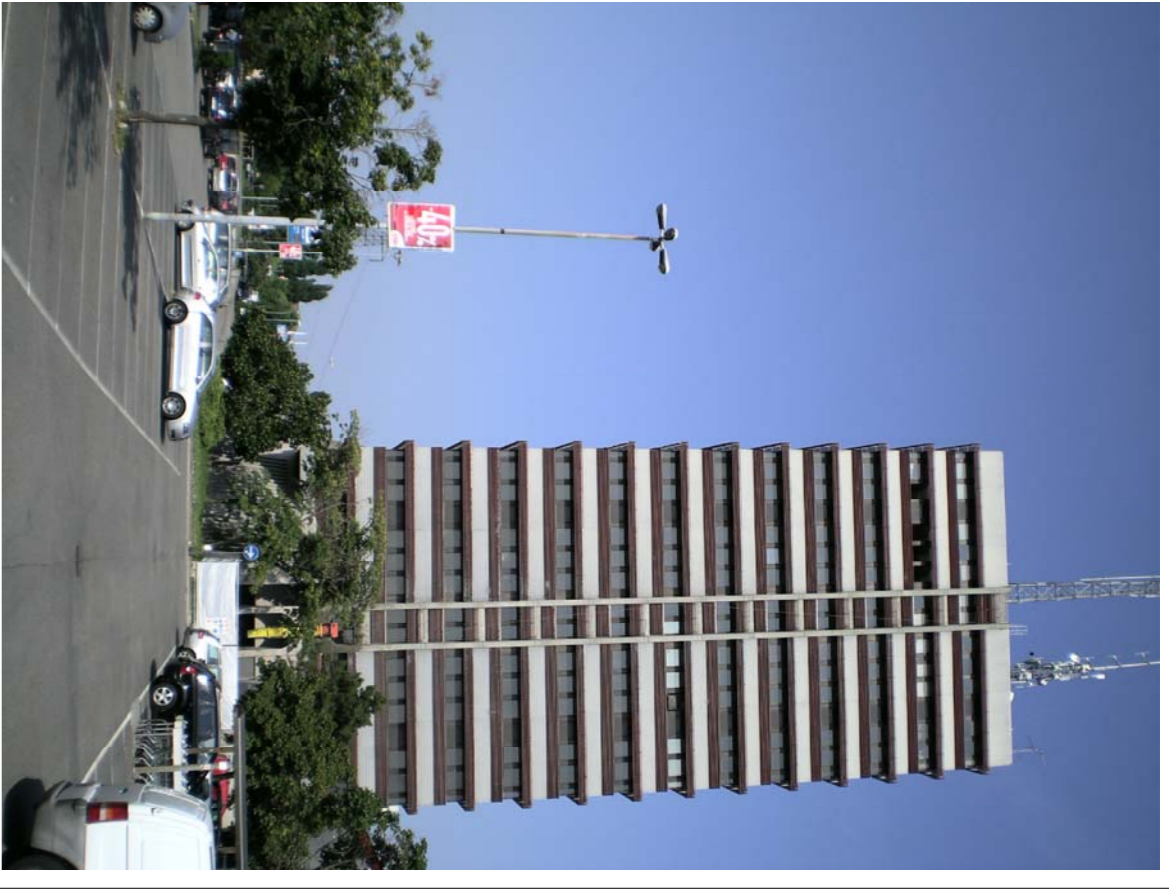

Visia 3

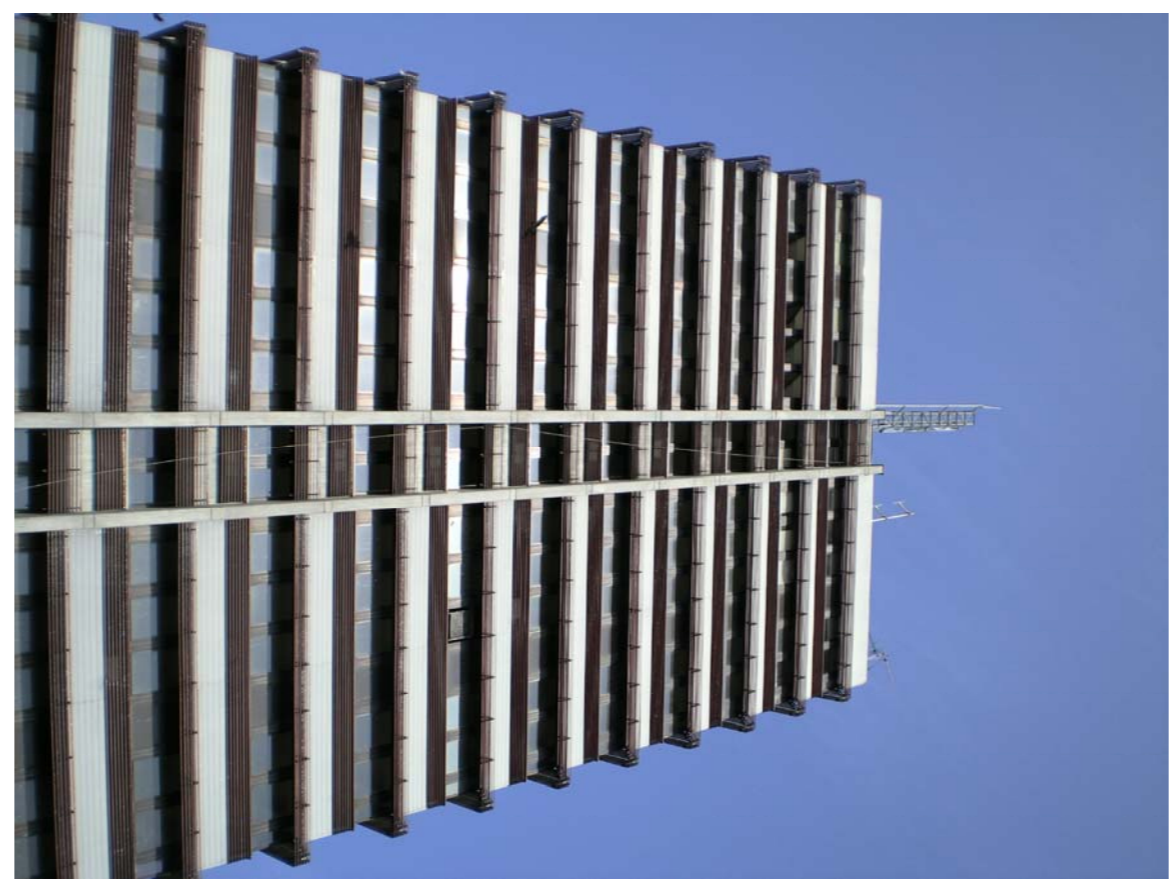

Visia 4

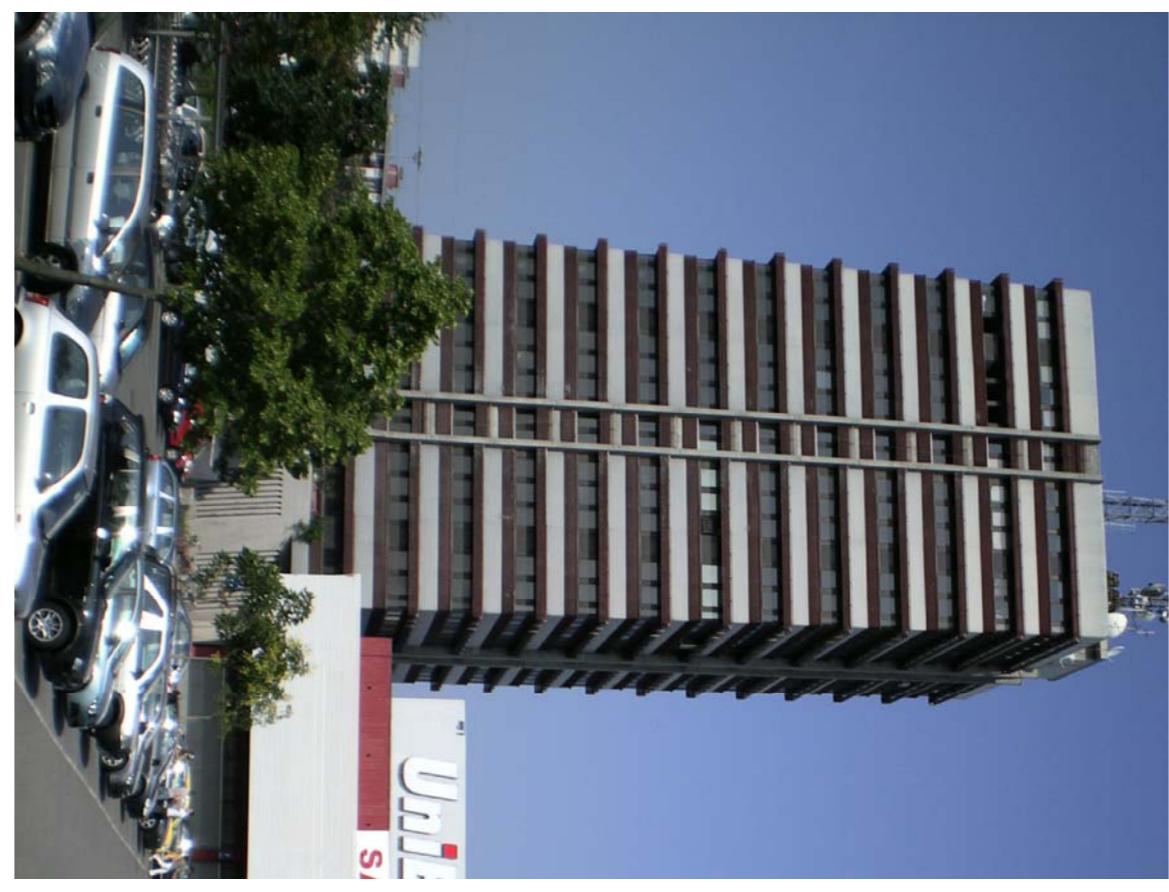

Visia 5



Visia 6



Visia 7

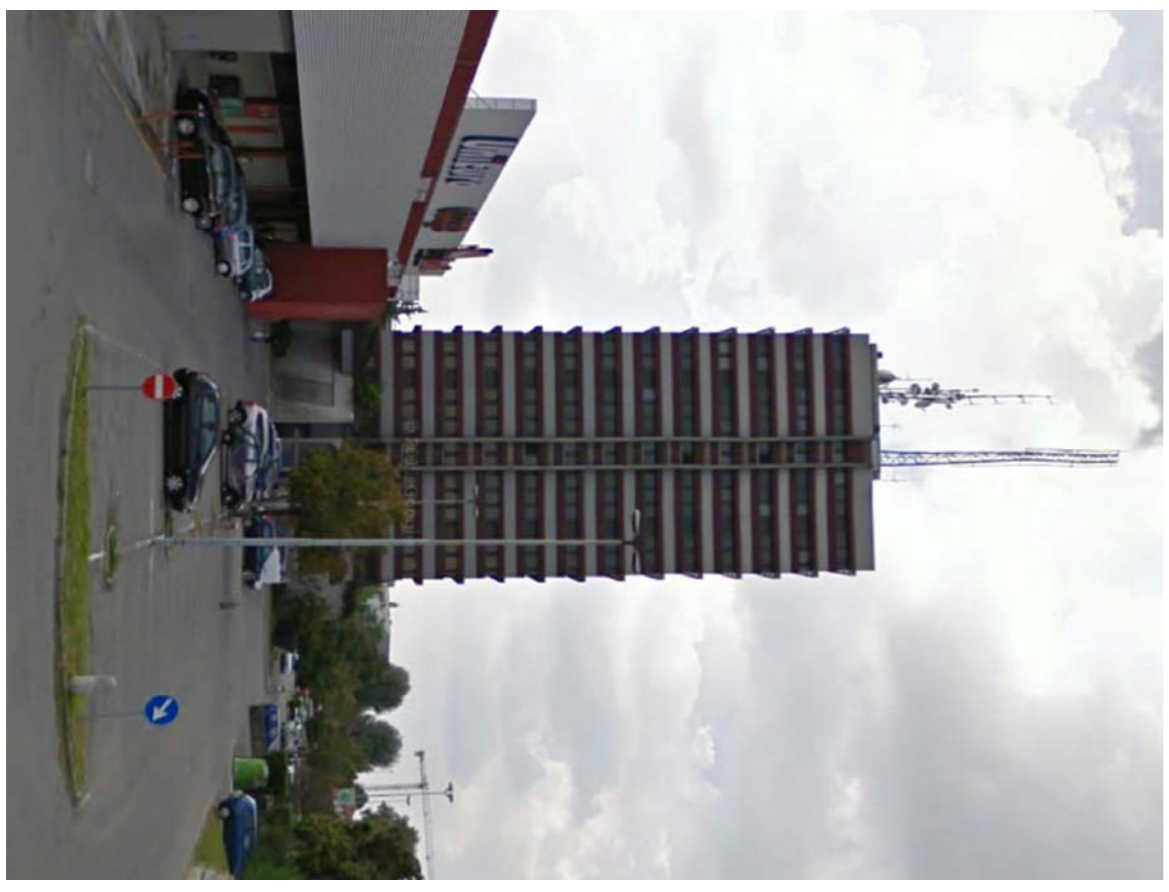

Visia 8



Visia 9

**Progetto:** Comune di Lodi  
Torre per uffici  
Via Achille Grandi 6 - 26900 Lodi

**Committente:** Utilizzazione Zucchetti s.p.a., Via Solferino, 1 - 26900 Lodi  
Proprietario: Apeli s.p.a., Via Solferino, 3 - 26900 Lodi

**Oggetto:** Permesso di costruire convenzionato in variante al P.G.T. vigente

**Progettisti:**  
Progetto architettonico:  
**Marco Visconti architetto**  
Lungo Po Caserna, 7 - 01124 Torino  
T. 0117979267 - F. 0117979172 - marcovisconti@benoit.it  
**MARCO VISCONTI**  
0110110518

Progetto strutturale e coordinamento all'ingegnere:  
**Studio di ingegneria Pavese Ing. Carlo**  
Via xx Settembre, 21 - 26900 Lodi (MI)  
T. 0371423035-03971 - F. 0371423643 - cpavese@epav.it  
**Manens - Tifs s.p.a.**  
Via Campolona, 21 - 37123 Verona  
T. 0458016100 - verona@manenssrl.it - www.Manens-Tifs.it  
**MANENS-TIFS**  
www.manens-tifs.it

Progetto autorizzativo:  
**Ing. Battista Zucchetti**  
Via Garibaldi Caserna, 56 - 26900 Lodi  
T.F. 0371431555 - ing.zucchetti@benoit.it

**Titolo:** Progetto Architettonico  
**Allegato 11**

**Elaboratori:** Documentazione fotografica  
Scala: 1:500  
N°Disegno: Tav. A11  
situazione esistente

**Nome File:** 10000\_Lodi\_Tower\_Planimetria e punti di vista SDF

**Emissione:** Novembre 2012  
**Rev:** 0