

TIPOLOGIE DI MONTANTI PER DIFESA ARGINALE				
TIPO MONTANTE	FISSAGGIO	FISSO/RIMOVIBILE	STOCCAGGIO	ALTEZZA (cm)
M1	inghisato direttamente nella spalla del ponte storico	F	-	80
M2	assemblato con sistema a baionetta all'interno del tubo camicia inghisato lungo il muretto arginale	R	cavedi a bordo strada	80
M3	fissato al palo della illuminazione pubblica	F	-	80
M4	inghisato nel muretto arginale in corrispondenza della apertura a fiume	F	-	60
M5	assemblato con sistema a baionetta all'interno del tubo camicia inghisato lungo il muro di fondazione varchi	R	cavedi a bordo strada	140
M6	fissato al palo della illuminazione pubblica	F	-	140
M7	inghisato nel muro arginale in corrispondenza del varco di Piarda Ferrari e via Napoli	F	-	140
M8	inghisato nel muro arginale in corrispondenza del raccordo tra il rilevato arginale e il muretto arginale	F	-	80
M9	fissato al palo architettonico in cls lungo la via del Capanno	F	-	80
M10	fissato al palo architettonico in cls sul varco di via Napoli e via del Capanno	F	-	80+140 (lato varco)

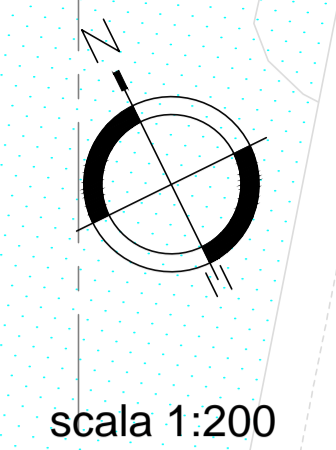

FIUME ADDA →

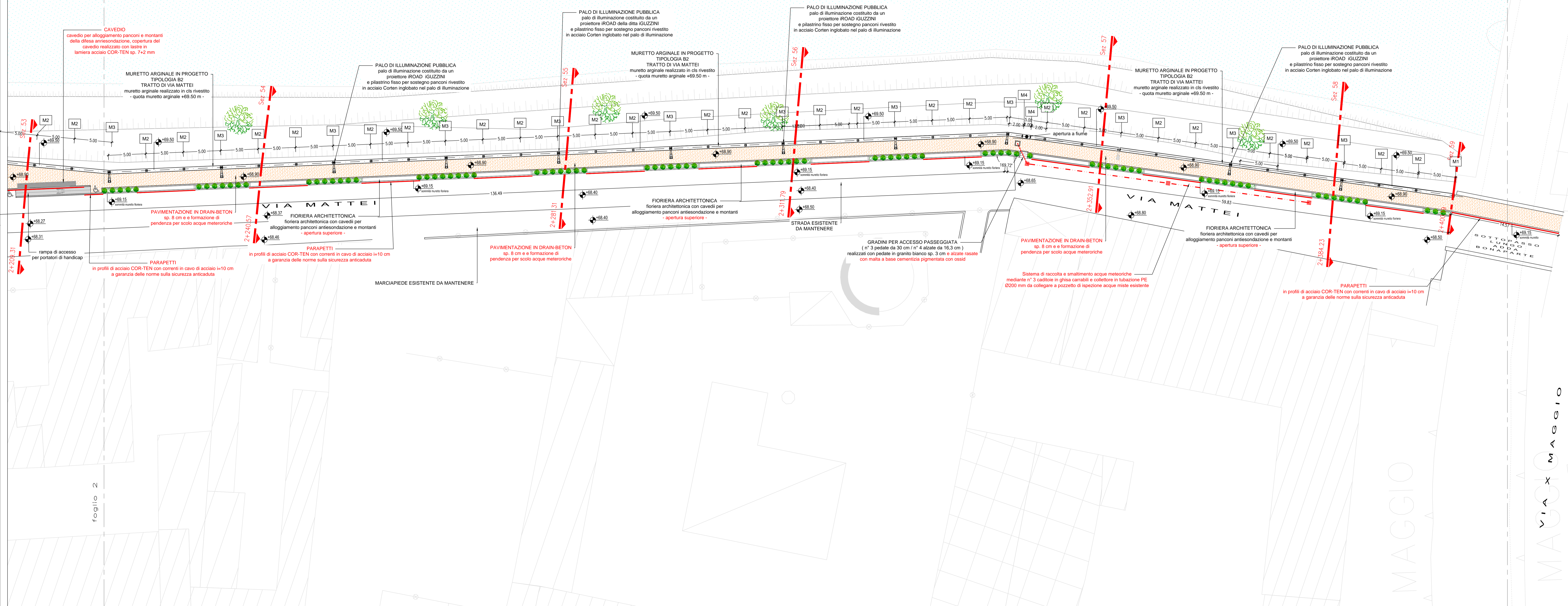

QUADRO D'UNIONE

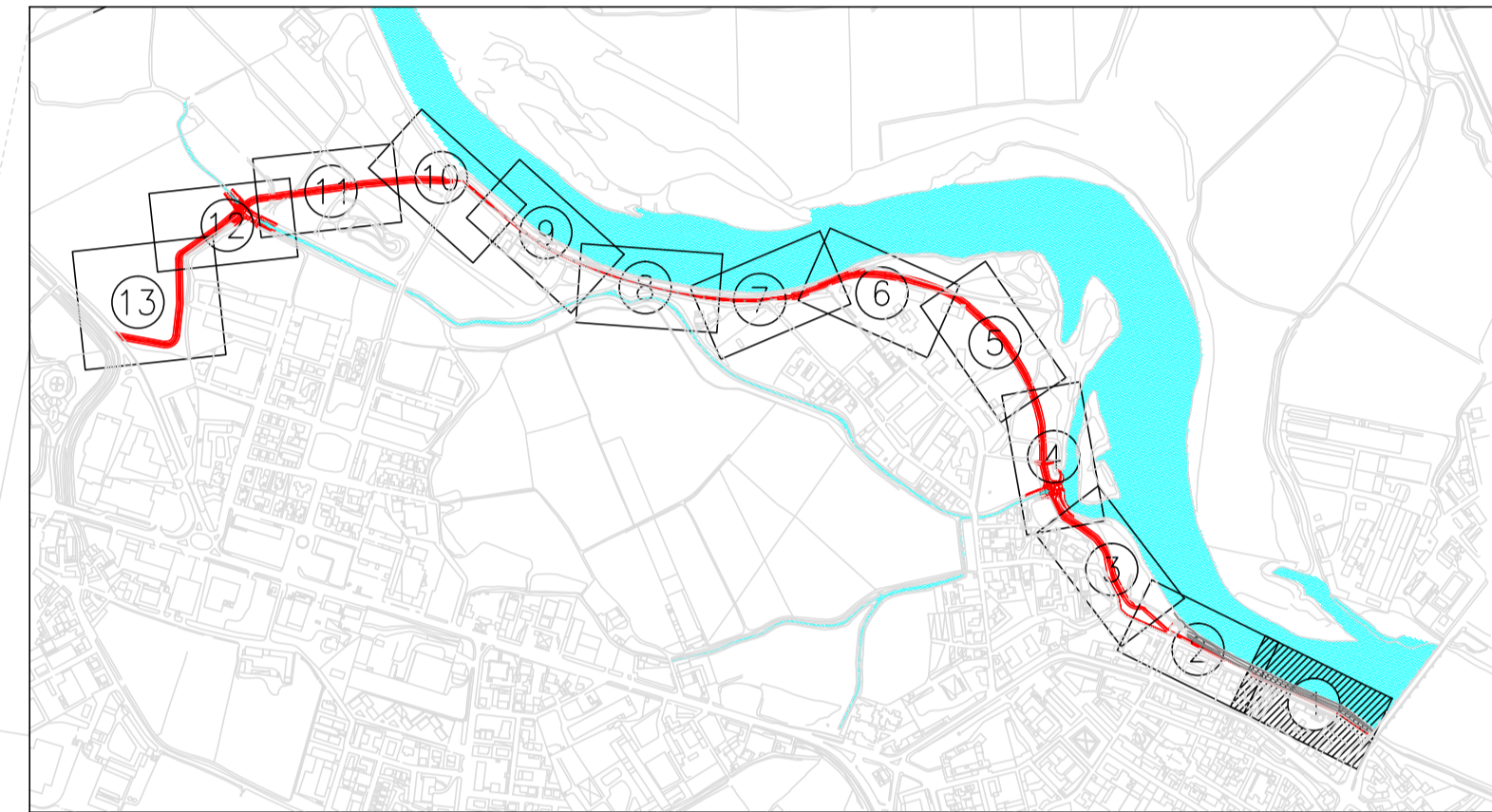

PROGETTO ESECUTIVO DI VARIANTE  
 PERIZIA AI SENSI DELL'ART. 132 comma 3 d.lgs. 163/2006  
 OPERE DI DIFESA IDRAULICA DELLA CITTÀ DI LODI  
 SPONDA DESTRA FIUME ADDA  
 (LO-E-23)  
 DICEMBRE 2015

REGIONE LOMBARDA  
 SEDE DI LODI  
 Via Rossettoni, 7 - 26900 LODI  
 Tel. 0371 458258 Fax 0371 31136 E-mail: carmel.sturiale@regione.lombardia.it

RESPONSABILE DELLA PROGETTAZIONE: L. DIRETTORE DEI LAVORI Dot. Ing. CARMELA STURIALE	REDAZIONE: Luca Cignolini	VERIFICA: Carmela Sturiale	APPROVAZIONE: Carmela Sturiale
--	------------------------------	-------------------------------	-----------------------------------

TITOLO		VARIANTE PLANIMETRIA OPERE IN PROGETTO foglio 1	
Revisioni	N°	Descrizione	Data
1			
2			
Numero elaborato	TITOLO	COMMESSA	DOCUMENTO
DIS			V2
			NUMERO
			C.04.01.1
			SCALA
			1:200

folgio 2

MAGGIO

MAGGIO