

Estratto di Mappa - scala 1:2000



Foto Aerea



Estratto CTR

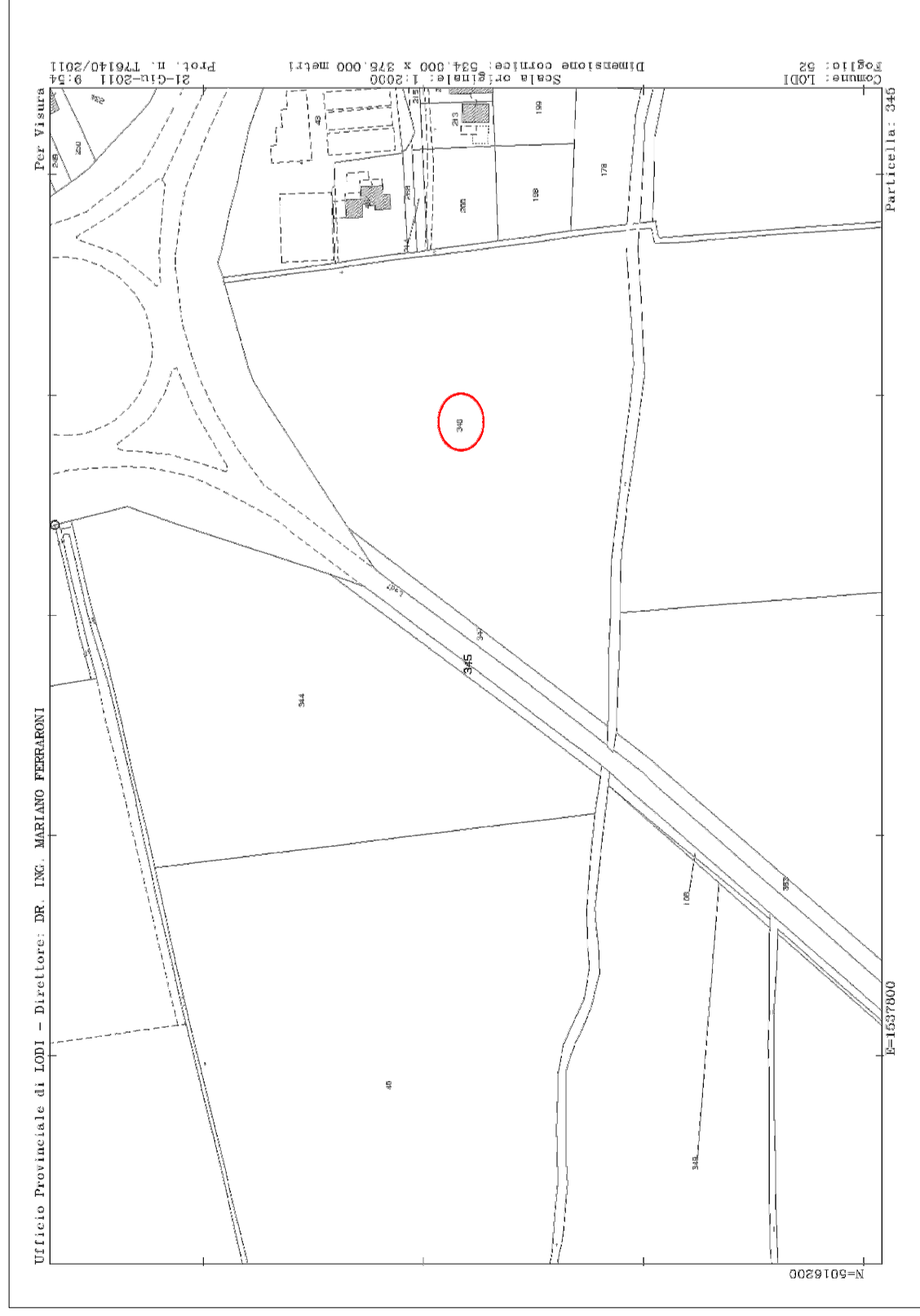
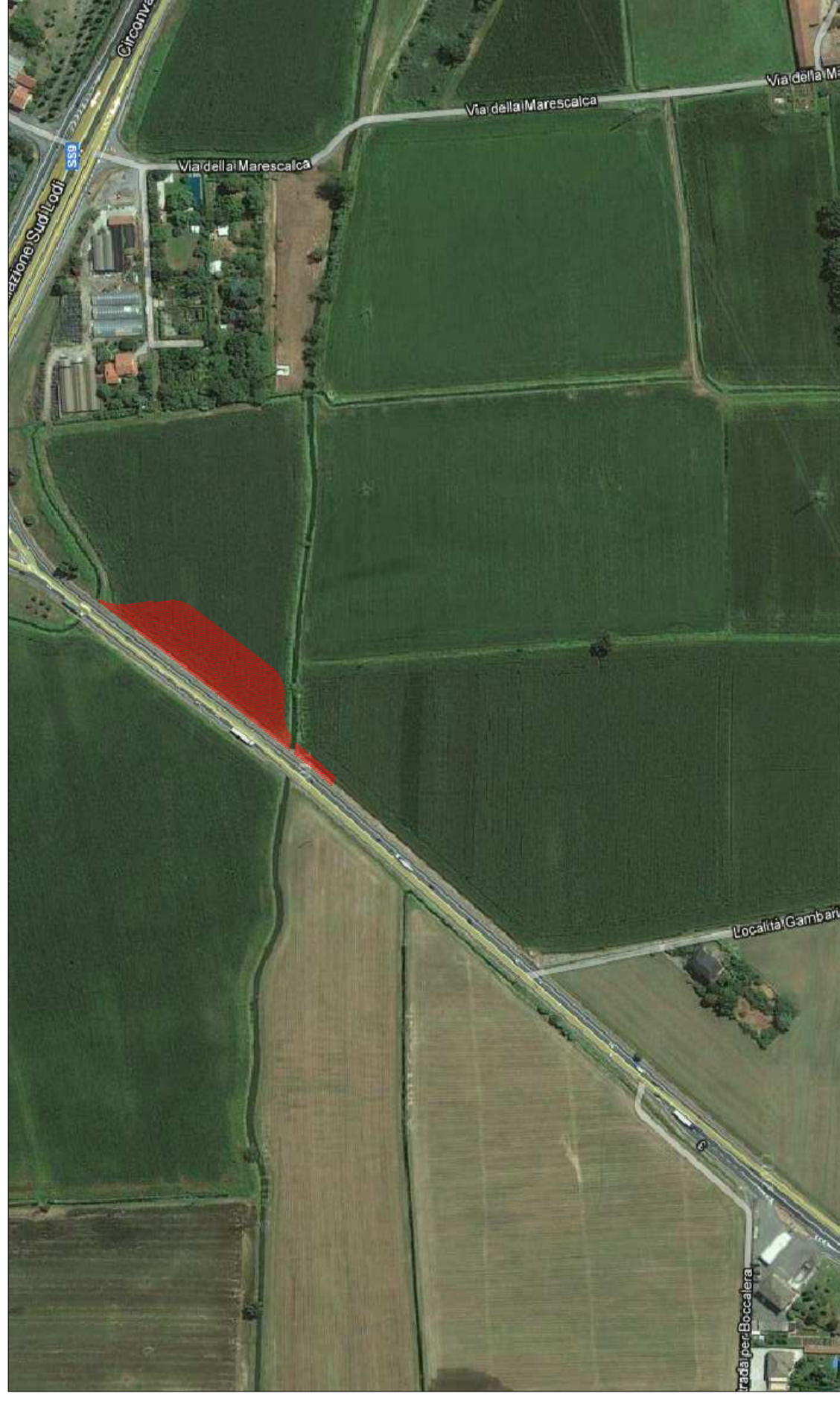
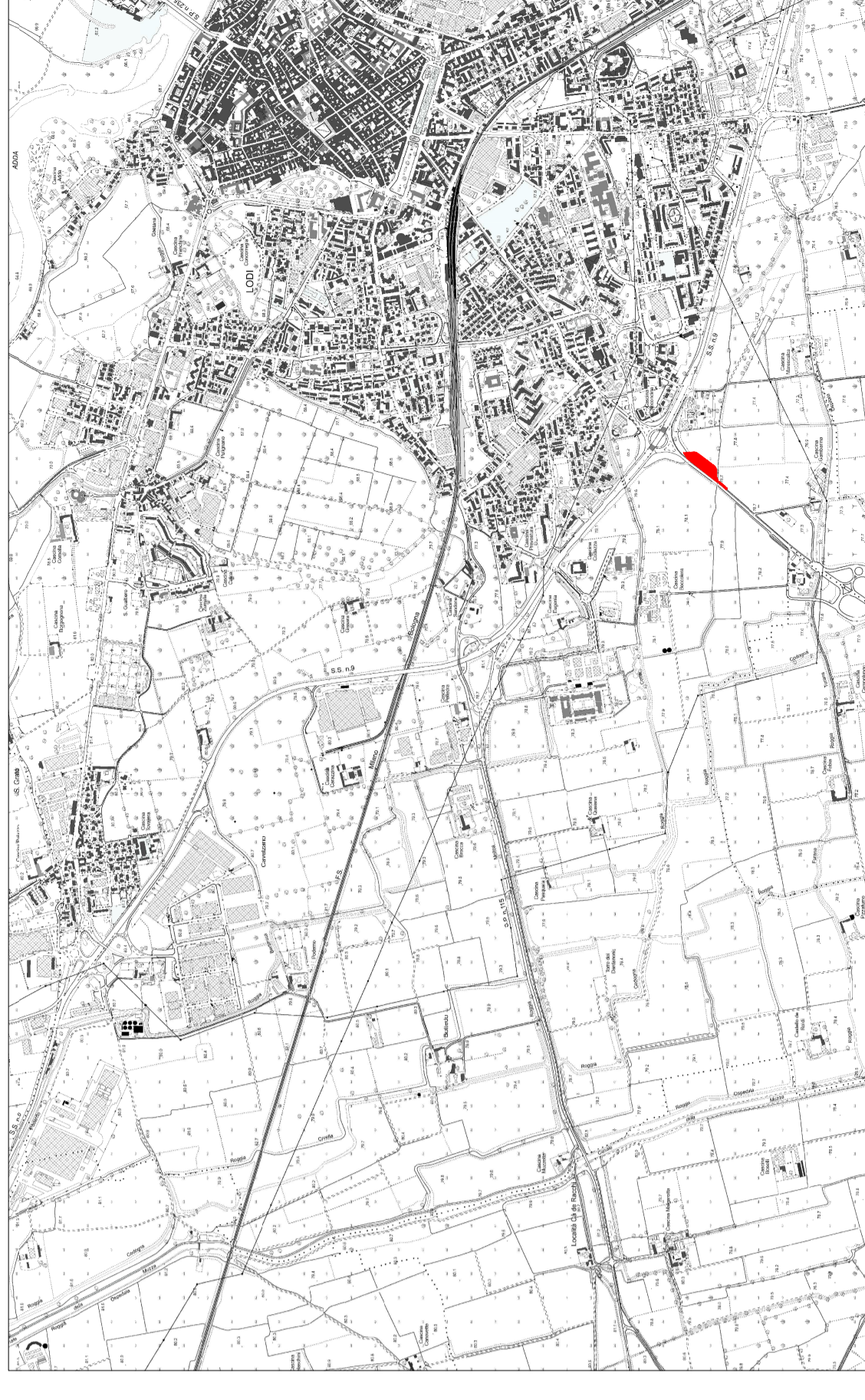

Sezione stradale A-A stato di fatto - scala 1:50

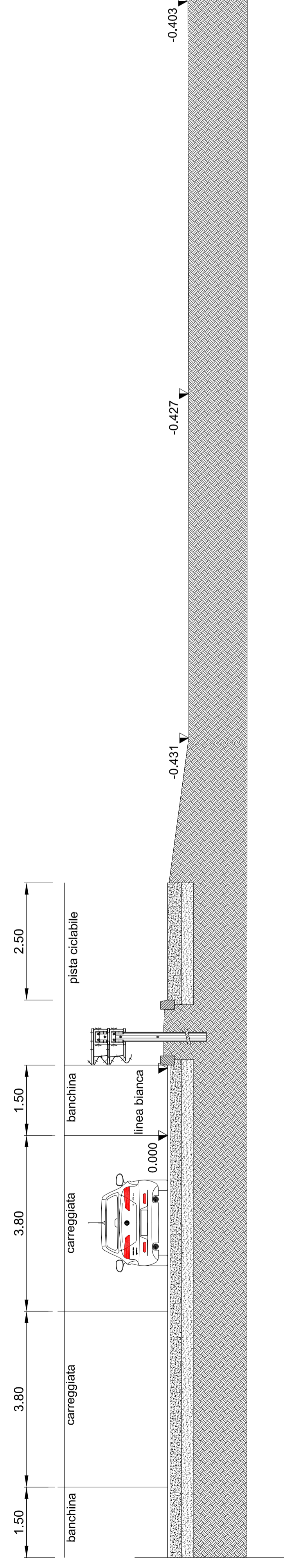

Planimetria stato di fatto - Scala 1:500

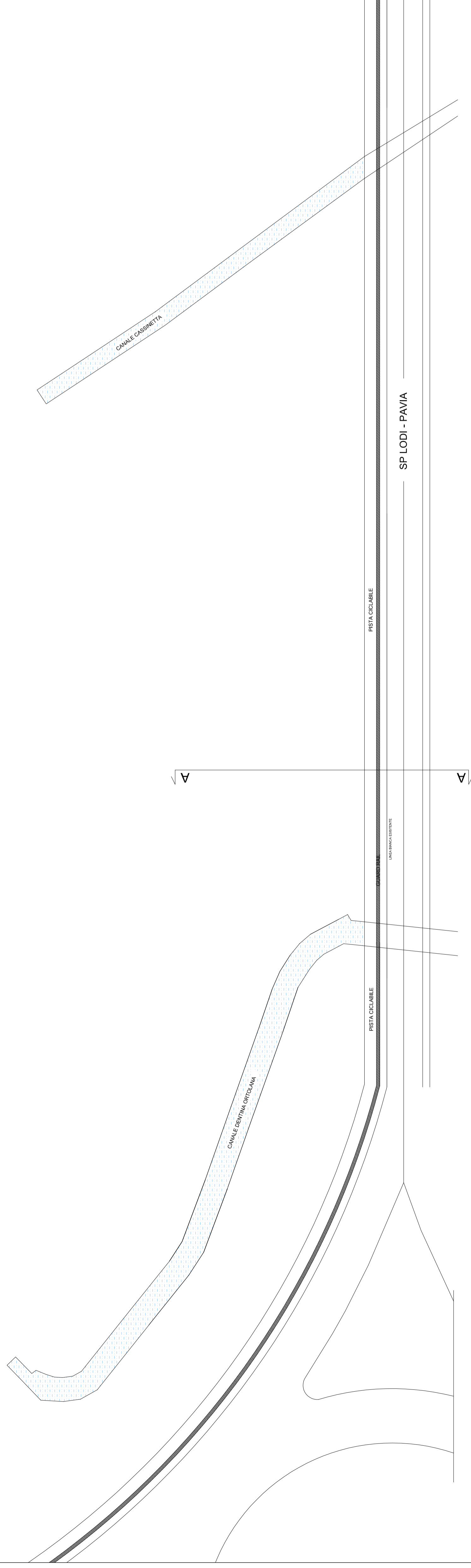

PROPRIETA:
Shell Italia S.p.A.
 Via A. Manzoni, 44
 20095 CISLIANO MILANO (MI)

PROGETTISTA

TAVOLA 1 PLANIMETRIA STATO DI FATTO
 TAVOLA 2 PLANIMETRIA STATO DI PROGETTO

2	Sopraluoghi dell'1:500/1:1000	SM	SM
1	Sopraluoghi per studio e carta abozzi	SM/1/3	SM
REVISIONE	DETERMINAZIONE DEL CAMBIAMENTO	DATA	APPROVATO DAL

COMPAGNIA	PROGETTO MANAGER	PROGETTISTA
Shell Italia S.p.A. Engineering Services Via A. Manzoni, 44 - 20095 CISLIANO (MI) - Italy Tel. 02.2410.100 - Fax. 02.2410.100	ARTELIA Project Manager Via A. Manzoni, 44 - 20095 CISLIANO (MI) - Italy Tel. 02.2410.100 - Fax. 02.2410.100	ARTELIA INTERCRAFT CONTRACTING COMPANY S.R.L. Via A. Manzoni, 44 - 20095 CISLIANO (MI) - Italy Tel. 02.2410.100 - Fax. 02.2410.100

PROGETTISTA	DELEGATO	APPROVATO
SM INTERCRAFT CONTRACTING COMPANY S.R.L.	AL INTERCRAFT CONTRACTING COMPANY S.R.L.	LS INTERCRAFT CONTRACTING COMPANY S.R.L.

CODICE PROGETTO:	NTI	GRUPPO FINANZIAMENTO STATO	PERMITTING
PROGETTO:	STAZIONE RIFORMINAMENTO SHELL		

Lodi, S.P. 235 Km 33+600 Lato Dx

TITOLO E SCALA:
PLANIMETRIA PER ENTI
PROGETTO DI REALIZZAZIONE NUOVO IMPIANTO REV 2
V.I.P. VALUTAZIONE IMPATTO PAESISTICO
 SCALA 1:200 / 1:100

NUMERO DESGNO:	TAV. 1	DATE:	30.09.2013	CODICE FILE NAME:	PV_LODI_LAI02.DWG
----------------	--------	-------	------------	-------------------	-------------------