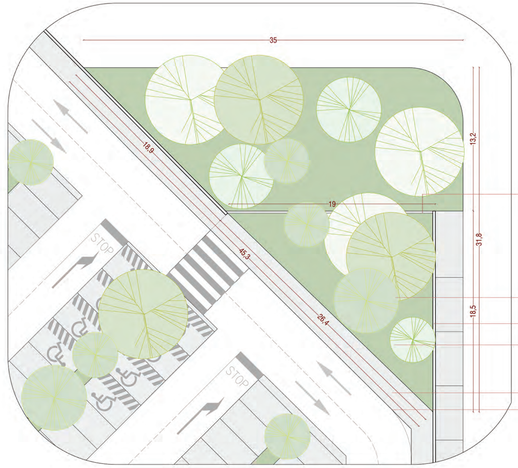

scala 1:200

PARTICOLARE 1 scala 1:100

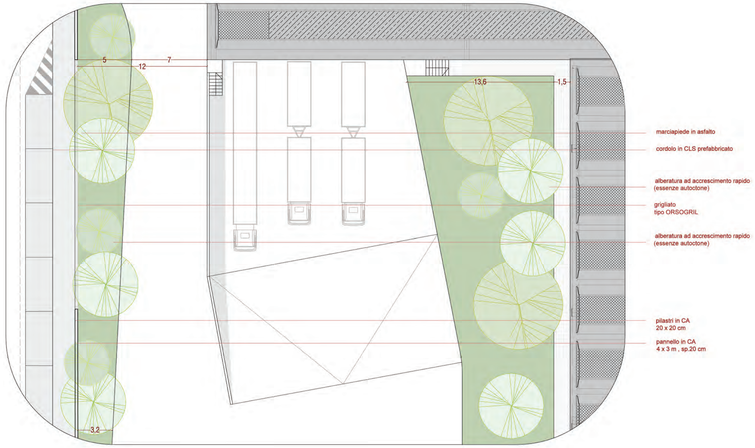

scala 1:200

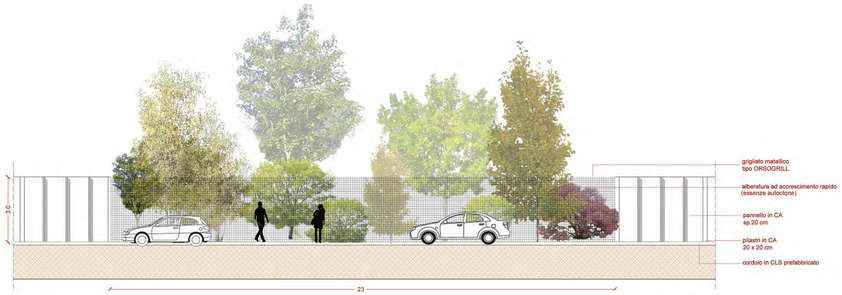

PARTICOLARE 2 scala 1:100

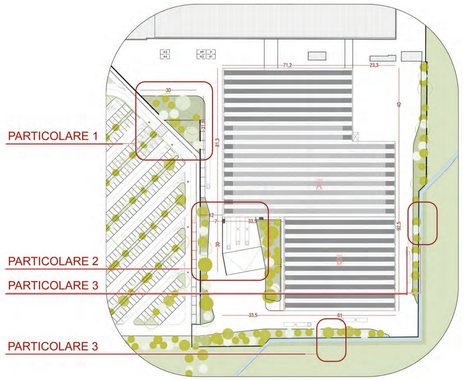

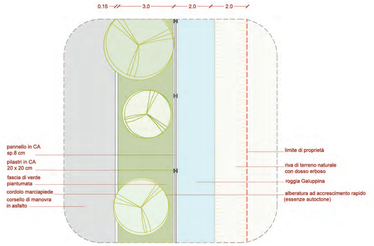

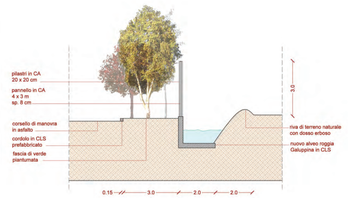

PARTICOLARE 3 scala 1:100

ALLEGATO

ALLEGATO N.11

PROGETTO

SCHEMA URBANISTICO DEL PROGETTO INDUSTRIALE
DI AMPLIAMENTO DELLA ACR
(F.to Lombardo)

Sportello Unico per le Attività Produttive DPR 160/2010

COMMITTENTE

CEFRA s.r.l
VIA TORTONA, 15 | 20144 MILANO

LEGENDA GENERALE

- 0.00 / +0.00 — INDICAZIONE QUOTE DI LIVELLO
- 1 — IDENTIFICAZIONE LOCALE
- 1 / 1.01 — INDIRIZZAZIONE DETTAGLIO
- 1 / 1.01 — INDIRIZZAZIONE SEZIONE
- 1 / 1.01 — 1 / 1.01 — REF. ABACO SERRAMENTI
- 1 — REF. ABACO MURATURE

TUTTE LE MISURE RIPORTATE SUI DISEGNI DEVONO ESSERE VERIFICATE IN CANTIERE

PROGETTAZIONE ARCHITETTONICA

PAOLA BENELLI ARCHITETTO
VIA CAVOUR, 7 | 26841 CASALPUSTERLENGO (LO)
+ 39 0377 830958 | STUDIOQUIDELLI@ARCHITETTURA.IT
WWW.BENELLIARCHITETTURA.IT

ROBERTO INVERSA ARCHITETTO
VIA SETTEMBRINI 20 | 20124 MILANO
+ 39 02 4548 4900 | STUDIOQUIROBERTOINVERSA.IT
WWW.ROBERTOINVERSA.IT

PROGETTAZIONE SPECIALISTICHE

PROGETTO STRUTTURE

TERZINI INGEGNERIA
VIA CALLISTO PIAZZA, 5 | 26900 LODI
+ 39 0371 1640371 | INGEGNERIA@TERZINIINGEGNERIA.COM

PROGETTO IMPIANTO ELETTRICO

DOT. BASSANO DONATO
VIA FERRETTE, 24 | 26900 LODI
+ 39 335 6033743 | BASSANO.DONATO@PORTALE.IT

PROGETTO IMPIANTO MECCANICO

STUDIO ERRE
VIA CREDERA, 56 | 20040 CAMBIAGO (MB)
+ 39 02 9539843 | S.MARTELLI@STUDIOERRE.MI.IT

PROGETTO RETE ACQUA

ING. ANGELO GUSSONI
VIA CONGONDO NORINO, 21 | 25032 CHIARI (BS)
+ 39 030 7114172 | ING.AGUSSONI@LIBERO.IT

VALUTAZIONE AMBIENTALE

LANDSCAPE
VIA DANTE FRANCA, 29 | 25121 PRACHIZA
+ 39 030 7061728 | GIOVANNA.CINTI@ANGLANDMARKSTUDIO.IT

PROGETTO STRADE

RCP S.A.S.
VIA MONTE BIANCO, 31 | 27029 VIGEVANO (PV)
+ 39 0381 81785 | SEGRETERIA@RCP.IT

PROGETTO VVFF

GEOM. RENATO PRILINI
PIAZZA DELLA VITTORIA, 45/A | 26900 LODI
+ 39 0371 421220 | RENATO.PRILINI@CARMELLIEPRILINI.IT

PROGETTO DETTAGLIO

142 | 06 | TAV. 11

RECINTO E STANZE VERDI

RIMATA, E DETTAGLI

SCALA | 1:1000 1:500 1:200 1:100

DATA | MAGGIO 2015

NOME FILE | 142_06_02_TAV 4_3_5_6_7_8_9_10_11001/15

AGGIORNAMENTO 10.[03].[15]

NOTE