

Piano Sosta 2016

Novità e aggiornamenti

I tre ambiti di modifica



Nuovi settori omogenei per i residenti

Alcune novità per le Attività Produttive

Procedura di rinnovo: nuove modalità

Settori omogenei Le novità in campo

Nuovi settori omogenei

Ai settori omogenei **A** - **B** - **C**



Nuovi settori omogenei **D** - **E**



Nuovi spazi per i residenti

Dove sono?



Settori omogenei esistenti

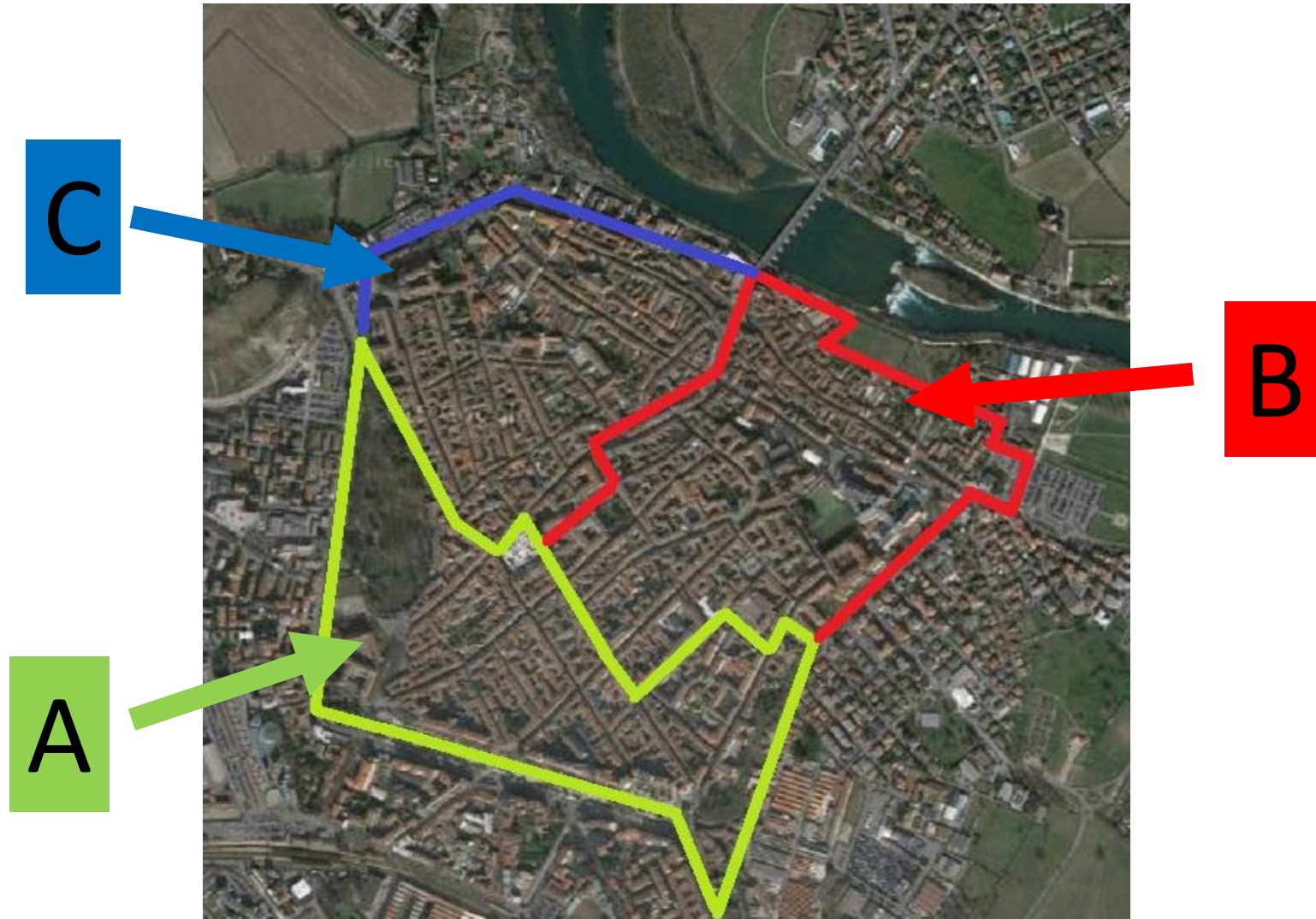

I nuovi settori omogenei

Le vie interessate:

- Via Bergognone
- Via Griffini
- Via dei Platani
- Via Manzoni
- Via Parini
- Via Fatebenefratelli
- Via Locatelli
- Via Spelta

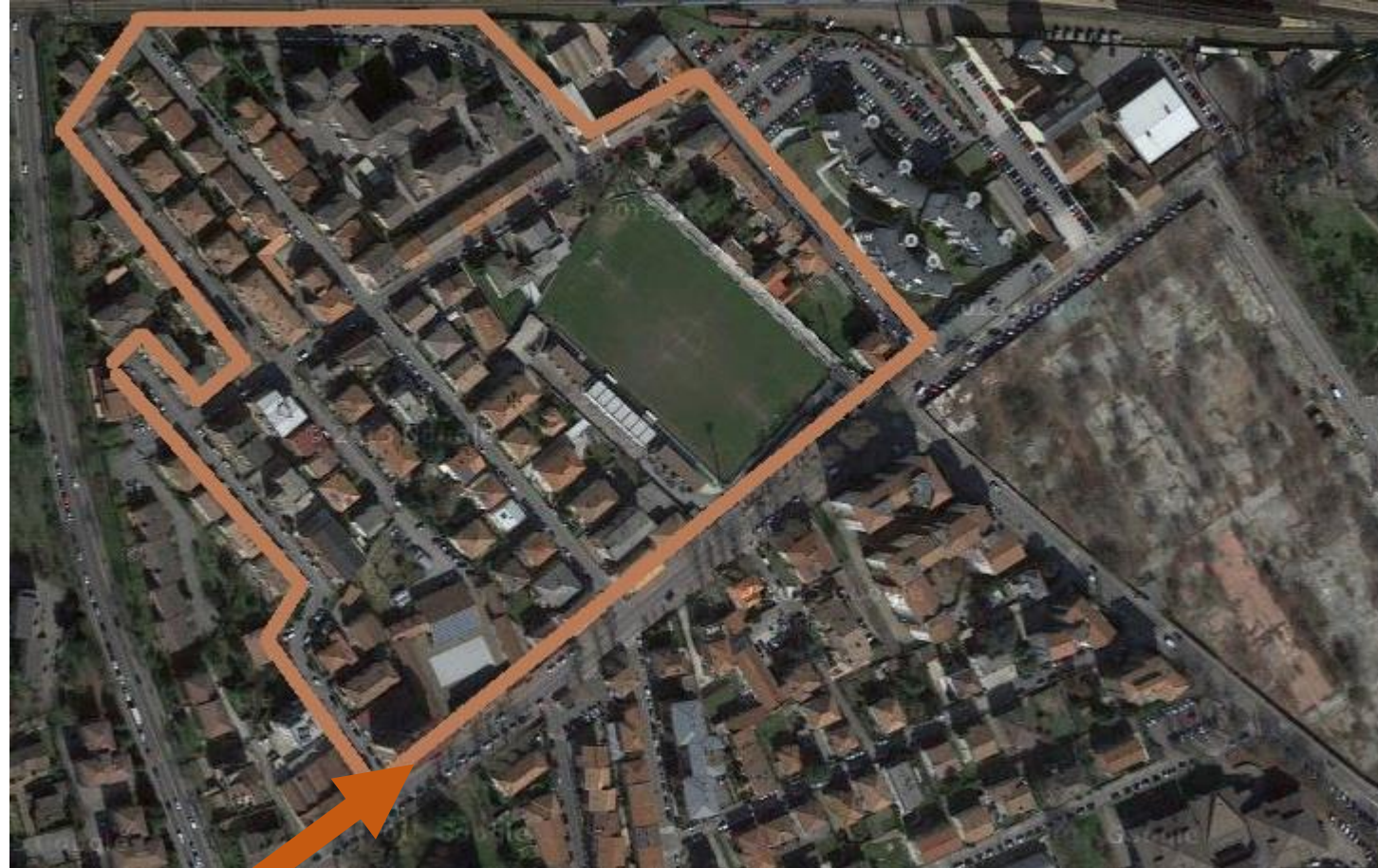

D

**In vigore dal 15/06/2016
valida dalla modifica della segnaletica verticale**

I nuovi Settori omogenei

Le vie interessate:

Via San Bassiano

(da via Oldi a via Pace di Lodi)

Via Oldi

Via Sant'Alberto

Via Pompeo Strabone

Via Pace di Lodi

Via Agostino da Lodi

Via Fra' Simonetto

Vicolo San Giovanni da Lodi

Via Salamina

Via del Pratello

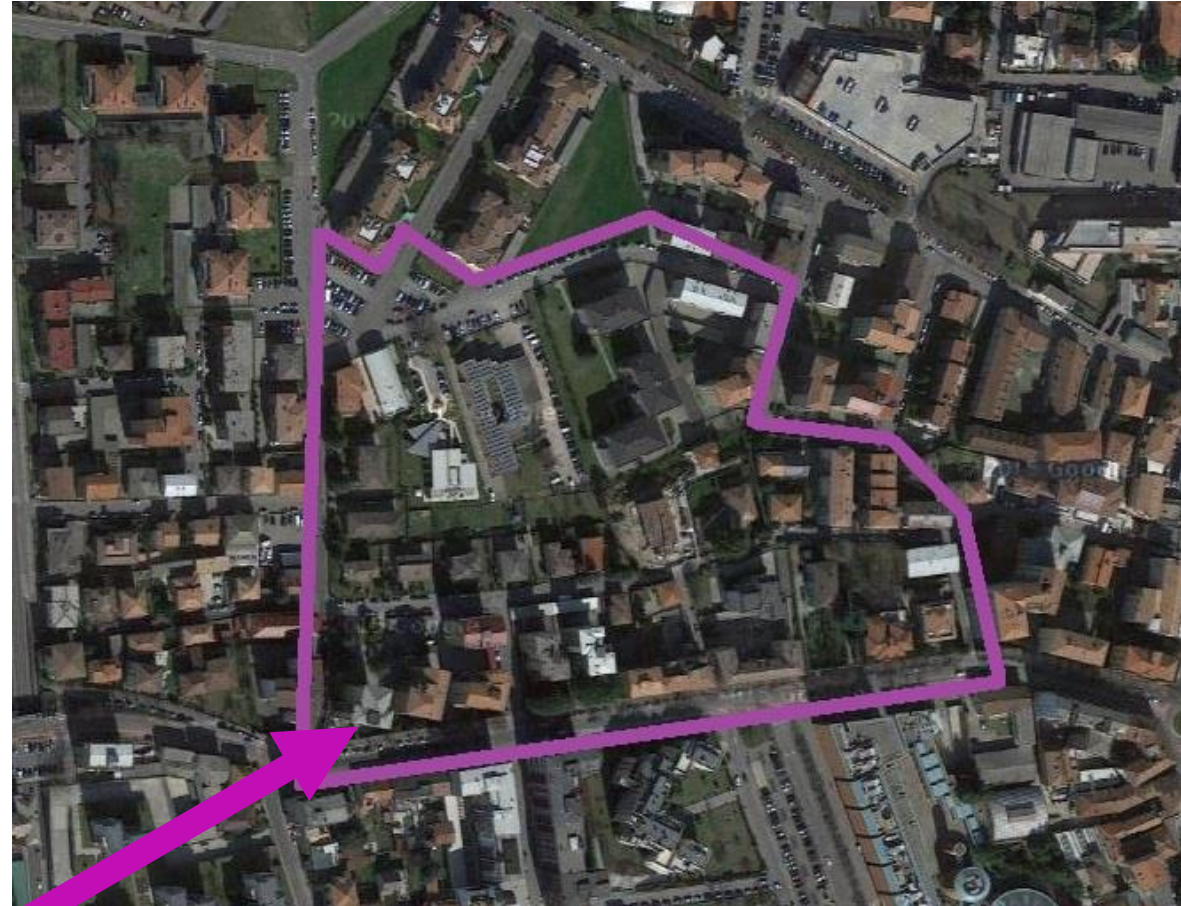

E

In vigore dal 15/09/2016

valida dalla modifica della segnaletica verticale

La situazione complessiva

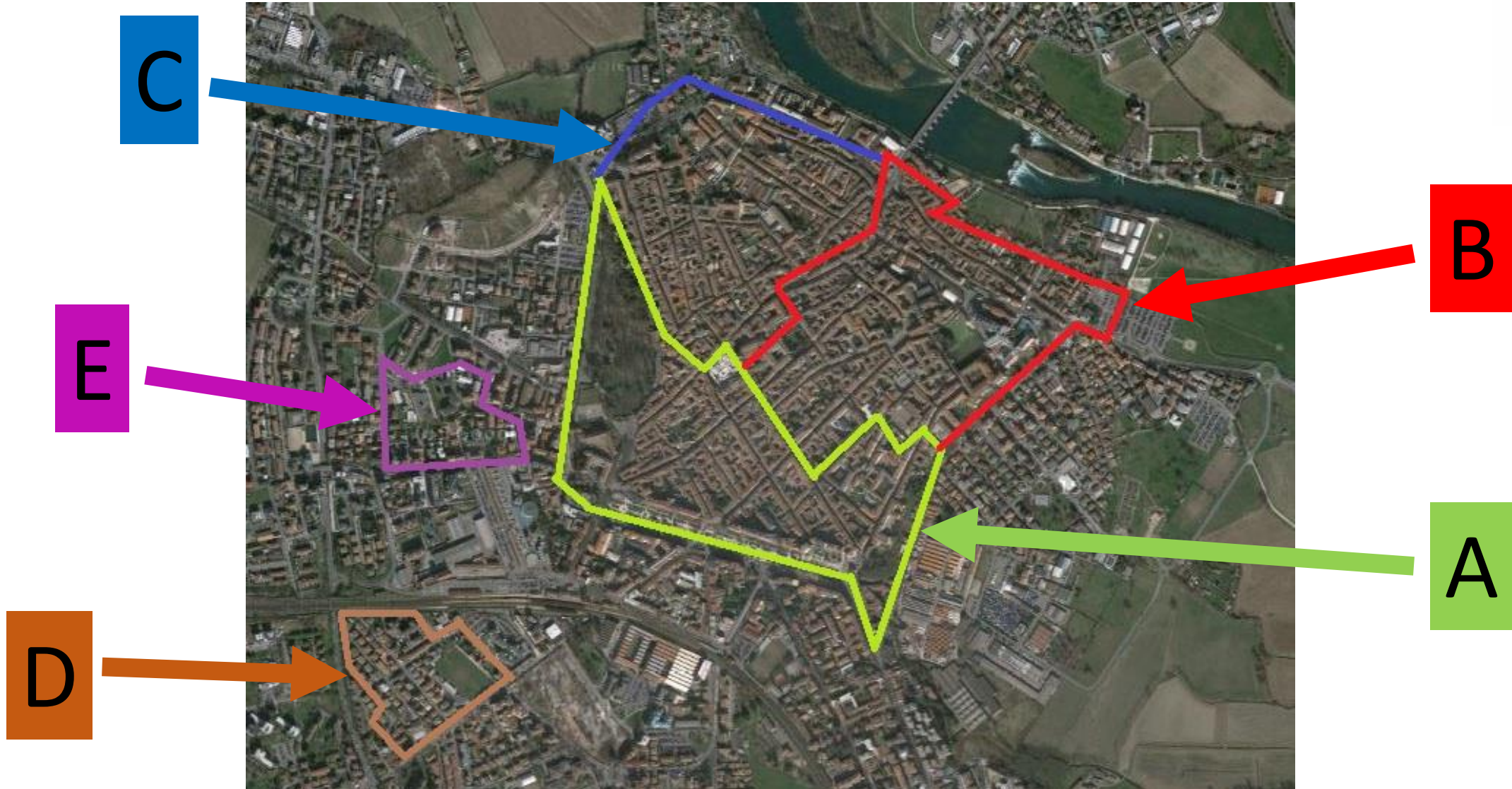

Come funzionano i nuovi settori

Come funzionano i nuovi settori?

Per i non residenti: strisce bianche con sosta max 2 ore
con disco orario

Per i residenti: esposizione del pass



Chi ha diritto al Pass dei nuovi settori?

Tutti i residenti del settore omogeneo di appartenenza con un numero di posti auto privati inferiore al numero di autovetture possedute dal nucleo familiare.

Esempio: 2 autovetture 1 box

Quanti pass posso chiedere e quanto costa?

Fino a max 2 pass (esempio: 3 autovetture e 1 box).

Il primo pass é GRATUITO, il secondo pass 36 €/anno.

I parcheggi per i pendolari



Attività Produttive e Carico/Scarico

Le novità in campo

I nuovi orari della ZTL per il C/S

Dal Lunedì al Venerdì (feriali):

06.00 ÷ 10.00

14.00 ÷ 16.00

19.00 ÷ 20.00

Sabato (non festivi)

06.00 ÷ 10.00

Domenica e festivi infrasettimanali
divieto operazioni di carico/scarico merci

Obbligo di esposizione del Disco Orario!



I pass per le attività produttive

Articolo 4

4/A SERVIZI URGENTI A DOMICILIO

4/A1 Attività che effettuano interventi di manutenzione urgenti a domicilio.

4/A2 Attività artigianali ubicate all'interno della ZTL

4/A3 Imprese di pulizia

4/A4 Imprese funebri

4/B ATTIVITA' COMMERCIALI

4/B1 Attività commerciali ubicate all'interno della ZTL

4/B2 Tabaccherie e Gioiellerie

4/B3 Recapito di merce deperibile

4/B5 Rappresentanti di commercio

4/B6 Istituti di credito

4/B7 Agenzie Immobiliari/Assicurative - Studi Professionali Tecnici e Commerciali

4/B8 Agenzie di pratiche automobilistiche



I pass per le attività produttive

Le categorie che cambiano...

4/A1 Attività che effettuano interventi di manutenzione urgenti a domicilio.

4/A3 Imprese di pulizia

- **Entrata in ZTL -> Necessario Comunicare l'accesso!**
- **Possibilità di pass anche alle imprese non della Provincia di Lodi ma a pagamento (72 €/anno)**
- **Per le imprese della Provincia di Lodi il pass é GRATUITO**
- **Accesso giornaliero per le imprese non della Provincia di Lodi a pagamento (5 €/giorno)**
- **Accesso giornaliero per le imprese della Provincia di Lodi é GRATUITO (previa comunicazione)**



Le categorie di orari per l'accesso

I nuovi orari

- Senza limiti temporali ma previa comunicazione
- Orari di Carico/Scarico (Nuovi Orari)
- Da Lunedì a Sabato (Feriali) dalle 6:00 alle 20:00
- 00:00 – 24:00
- Da Lunedì a Sabato dalle 6:00 alle 22:00 (Merce Deperibile)



**NUOVI
ORARI**

VEICOLI AL SERVIZIO DI PERSONE DISABILI

- ✓ **Estensione inserimento nella «Lista Bianca» per i residenti della Provincia di Lodi (previa valutazione del Comando di Polizia Locale)**
- ✓ **Pass per sosta sulle strisce blu a 102 €/anno (Regolamento pass disabili)**
- ✓ **Da 48 ore a 72 ore per regolarizzare eventuali ingressi non comunicati**



Procedura rinnovo o rilascio nuovo Pass

Attori Coinvolti



U.R.P.



Ufficio Viabilità

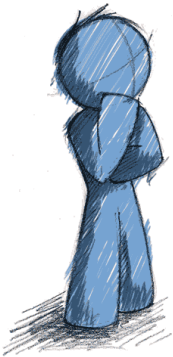

Utente

Cosa devo compilare e dove trovo i moduli?

Rinnovo

- Invio lettera all'utente
- Modulo disponibile all'URP
- Modulo editabile on-line disponibile sul sito del Comune di Lodi

Nuovo Pass

- Modulo disponibile all'URP
- Modulo editabile on-line disponibile sul sito del Comune di Lodi



Dove consegnare la domanda?

Dove consegno la domanda?



On-line via mail con allegata documentazione a:
passauto2016@comune.lodi.it



Presso lo sportello U.R.P. del Comune di Lodi
Piazza Broletto



Elaborazione del pass....

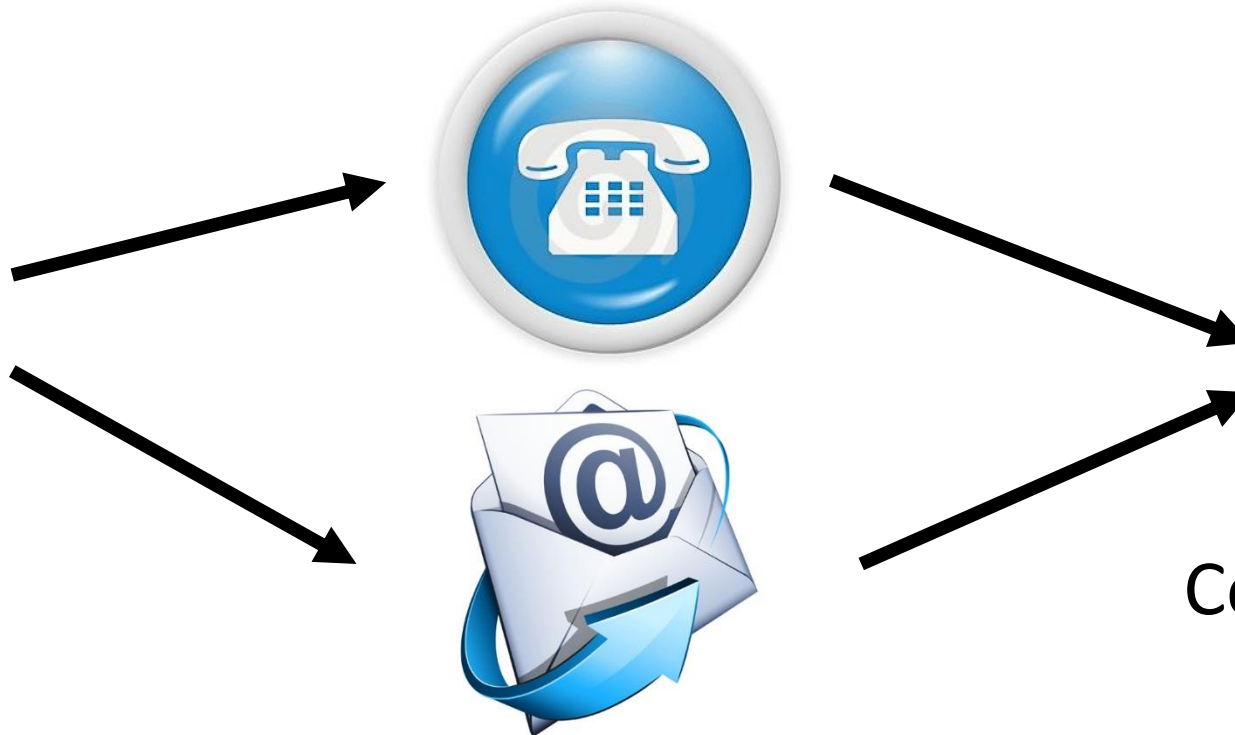

Come posso pagare?

Se ci sono problemi nei documenti?
L'ufficio Viabilità contatta l'utente per le integrazioni

Modalità di pagamento



- Tramite versamento presso la **Tesoreria Comunale**, a Lodi in via Cavour, 40 (Banco Popolare di Lodi);
- Tramite versamento sul c.c.p. n° **32931206** intestato al Comune di Lodi, causale di versamento **“Pass Sosta 2016”**, indicando nome e cognome del richiedente (esempio: “Pass Sosta 2016 – Mario Rossi”);
- Tramite bonifico bancario al C/C **IT50H0503420301000000000757** (Banco Popolare di Lodi), causale di versamento **“Pass Sosta 2016”**, indicando nome e cognome del richiedente (esempio: “Pass Sosta 2016 – Mario Rossi”);
- Pagamento con Carta di Credito o Bancomat presso l’U.R.P. in Piazza Broletto

Ritiro del pass

Marca da bollo 16,00 €
Ricevuta di pagamento



Sportello U.R.P.
Comune di Lodi
Piazza Broletto

Pass 2016

I tempi...

Dal 01/03 al 15/03 -> Invio delle lettere di rinnovo e
Ritiro dei moduli presso l'URP

Dal 21/03 -> Consegna dei moduli e della
documentazione all'URP
o tramite mail

Dal 15/05 al 15/06 -> Consegna dei pass presso l'URP

