

PROSPETTI VIA FASCETTI

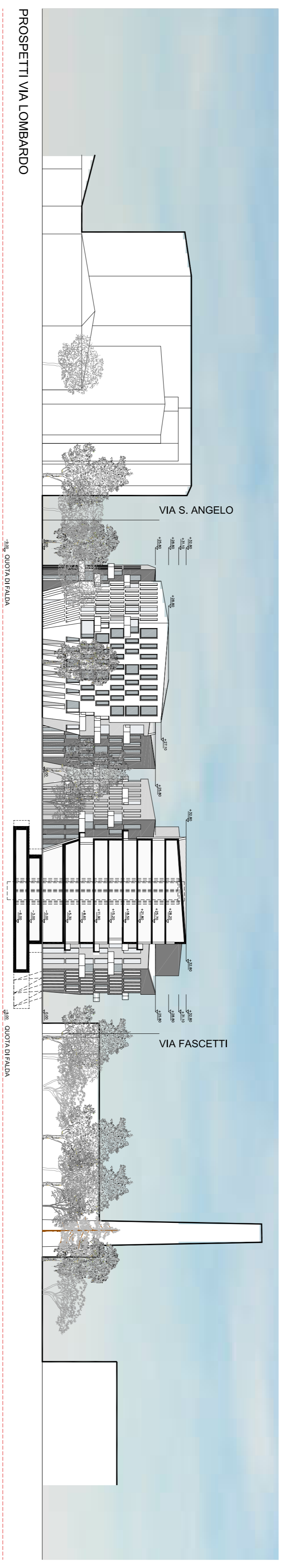

PROSPETTI VIA LOMBARDO

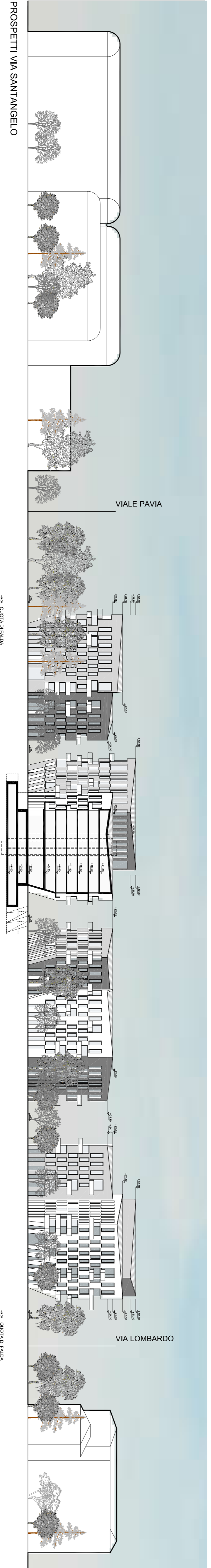

PROSPETTI VIA SANTANGELO

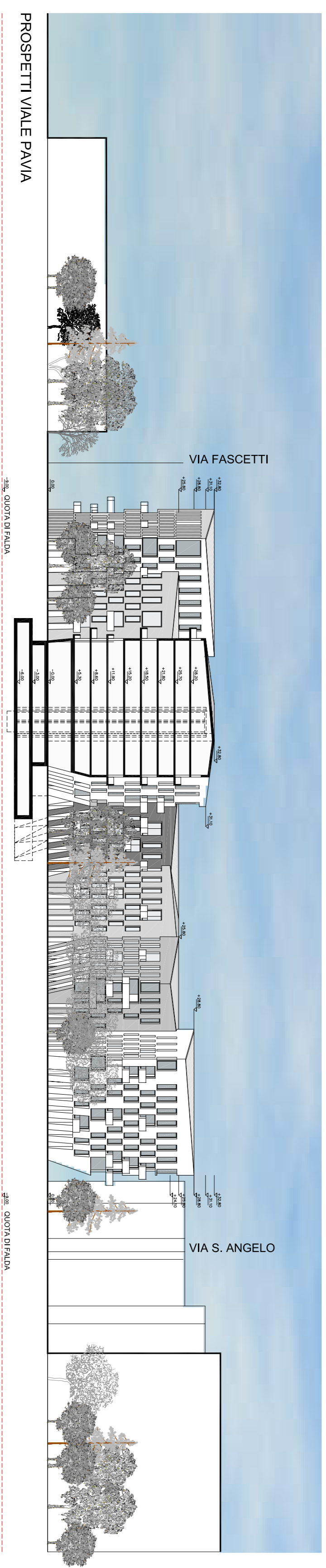

PROSPETTI VIALE PAVIA

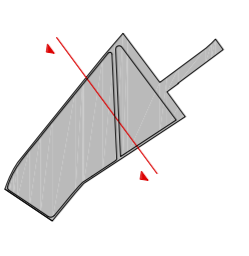
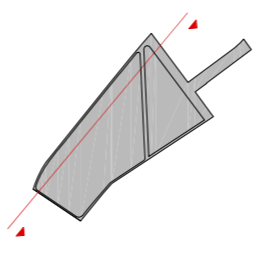
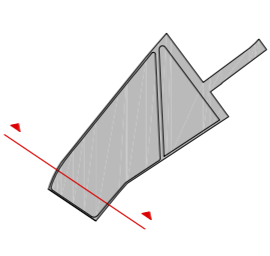
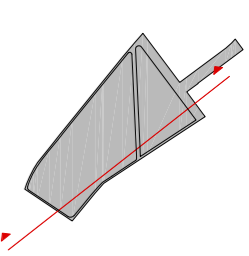

Comune di Lodi

Programma Integrato di Intervento (P.I.I.)
ai sensi della L.R. 12/2005

AREA NADIR - LODI

Viale Pavia, Via S. Angelo, Via Lombardo, Via Fascetti

Proprietà:
Nadir Immobiliare S.r.l.
Via Padernigli Lombardo, 13 - 26900 Lodi - MI
Project Management:
Bipelle Real Estate
via Padernigli Lombardo, 13 - 26900 Lodi - MI
Progettista Urbanistica e Architetture:
Dontstop Architettura
via Donzelli, 4 - 20122 Milano, dontstop@dontstop.it
Direttore tecnico: Arch. Marco Braga
Ordine degli Architetti della Provincia di Milano n. 12746
Progettista Mobilità e Acustica:
De Polzer S.r.l.
Via Broletto, 45 - 20141 Milano, info@depolzer.it
Studio Geologico e Topografico:
Giovanni Bassi
via Comincioli S. Angelo, 13 - 26029 Sorcico (CR), bassi.geology@gmail.com
Analisi Botaniche e Caratterizzazione dell'Area:
Golder Associates S.r.l.
via Antonio Biondi, 4d - 10185 Torino, info@golder.it
N.Q.A. s.r.l.
via Sacco, 6 - 27100 Pavia, nqa@nqa.it

PROGETTO

Sezioni Contestualizzate