

Scala 1:5000

- LEGENDA:**
- Territorio per uso ed edifici industriali (zona 13000 metri² - Art. 32)
 - Territorio per uso ed edifici residenziali (zona 10000 metri² - Art. 31)
 - Territorio per uso ed edifici commerciali (zona 10000 metri² - Art. 30)
 - Territorio per uso ed edifici pubblici (zona 10000 metri² - Art. 29)
 - Territorio per uso ed edifici agricoli (zona 10000 metri² - Art. 28)
 - Territorio per uso ed edifici artigianali (zona 10000 metri² - Art. 27)
 - Territorio per uso ed edifici turistici (zona 10000 metri² - Art. 26)
 - Territorio per uso ed edifici sportivi (zona 10000 metri² - Art. 25)
 - Territorio per uso ed edifici culturali (zona 10000 metri² - Art. 24)
 - Territorio per uso ed edifici religiosi (zona 10000 metri² - Art. 23)
 - Territorio per uso ed edifici pubblici (zona 10000 metri² - Art. 22)
 - Territorio per uso ed edifici agricoli (zona 10000 metri² - Art. 21)
 - Territorio per uso ed edifici artigianali (zona 10000 metri² - Art. 20)
 - Territorio per uso ed edifici turistici (zona 10000 metri² - Art. 19)
 - Territorio per uso ed edifici sportivi (zona 10000 metri² - Art. 18)
 - Territorio per uso ed edifici culturali (zona 10000 metri² - Art. 17)
 - Territorio per uso ed edifici religiosi (zona 10000 metri² - Art. 16)
 - Territorio per uso ed edifici pubblici (zona 10000 metri² - Art. 15)
 - Territorio per uso ed edifici agricoli (zona 10000 metri² - Art. 14)
 - Territorio per uso ed edifici artigianali (zona 10000 metri² - Art. 13)
 - Territorio per uso ed edifici turistici (zona 10000 metri² - Art. 12)
 - Territorio per uso ed edifici sportivi (zona 10000 metri² - Art. 11)
 - Territorio per uso ed edifici culturali (zona 10000 metri² - Art. 10)
 - Territorio per uso ed edifici religiosi (zona 10000 metri² - Art. 9)
 - Territorio per uso ed edifici pubblici (zona 10000 metri² - Art. 8)
 - Territorio per uso ed edifici agricoli (zona 10000 metri² - Art. 7)
 - Territorio per uso ed edifici artigianali (zona 10000 metri² - Art. 6)
 - Territorio per uso ed edifici turistici (zona 10000 metri² - Art. 5)
 - Territorio per uso ed edifici sportivi (zona 10000 metri² - Art. 4)
 - Territorio per uso ed edifici culturali (zona 10000 metri² - Art. 3)
 - Territorio per uso ed edifici religiosi (zona 10000 metri² - Art. 2)
 - Territorio per uso ed edifici pubblici (zona 10000 metri² - Art. 1)

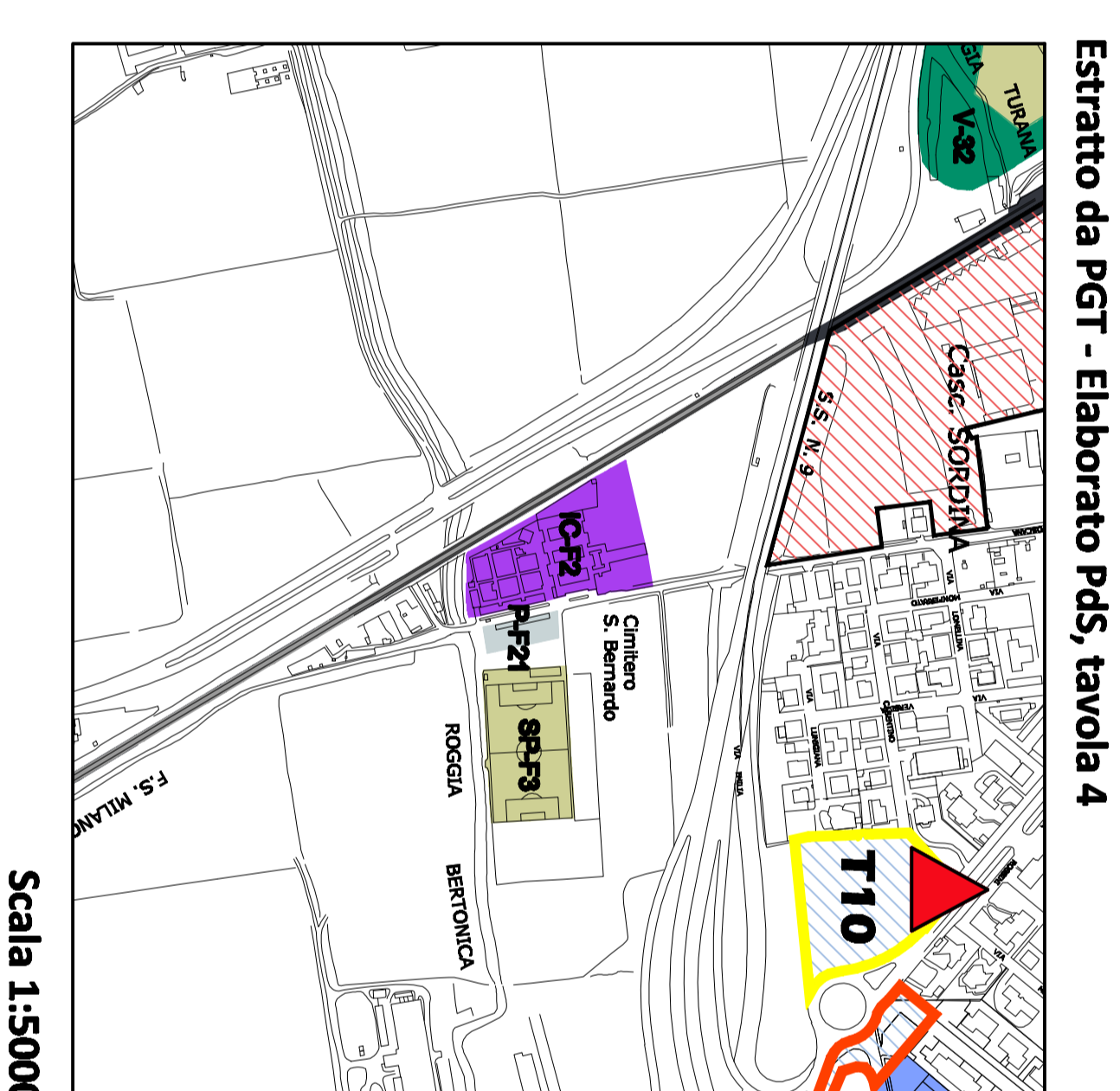

Scala 1:5000

- LEGENDA:**
- Territorio per uso ed edifici industriali (zona 13000 metri² - Art. 32)
 - Territorio per uso ed edifici residenziali (zona 10000 metri² - Art. 31)
 - Territorio per uso ed edifici commerciali (zona 10000 metri² - Art. 30)
 - Territorio per uso ed edifici pubblici (zona 10000 metri² - Art. 29)
 - Territorio per uso ed edifici agricoli (zona 10000 metri² - Art. 28)
 - Territorio per uso ed edifici artigianali (zona 10000 metri² - Art. 27)
 - Territorio per uso ed edifici turistici (zona 10000 metri² - Art. 26)
 - Territorio per uso ed edifici sportivi (zona 10000 metri² - Art. 25)
 - Territorio per uso ed edifici culturali (zona 10000 metri² - Art. 24)
 - Territorio per uso ed edifici religiosi (zona 10000 metri² - Art. 23)
 - Territorio per uso ed edifici pubblici (zona 10000 metri² - Art. 22)
 - Territorio per uso ed edifici agricoli (zona 10000 metri² - Art. 21)
 - Territorio per uso ed edifici artigianali (zona 10000 metri² - Art. 20)
 - Territorio per uso ed edifici turistici (zona 10000 metri² - Art. 19)
 - Territorio per uso ed edifici sportivi (zona 10000 metri² - Art. 18)
 - Territorio per uso ed edifici culturali (zona 10000 metri² - Art. 17)
 - Territorio per uso ed edifici religiosi (zona 10000 metri² - Art. 16)
 - Territorio per uso ed edifici pubblici (zona 10000 metri² - Art. 15)
 - Territorio per uso ed edifici agricoli (zona 10000 metri² - Art. 14)
 - Territorio per uso ed edifici artigianali (zona 10000 metri² - Art. 13)
 - Territorio per uso ed edifici turistici (zona 10000 metri² - Art. 12)
 - Territorio per uso ed edifici sportivi (zona 10000 metri² - Art. 11)
 - Territorio per uso ed edifici culturali (zona 10000 metri² - Art. 10)
 - Territorio per uso ed edifici religiosi (zona 10000 metri² - Art. 9)
 - Territorio per uso ed edifici pubblici (zona 10000 metri² - Art. 8)
 - Territorio per uso ed edifici agricoli (zona 10000 metri² - Art. 7)
 - Territorio per uso ed edifici artigianali (zona 10000 metri² - Art. 6)
 - Territorio per uso ed edifici turistici (zona 10000 metri² - Art. 5)
 - Territorio per uso ed edifici sportivi (zona 10000 metri² - Art. 4)
 - Territorio per uso ed edifici culturali (zona 10000 metri² - Art. 3)
 - Territorio per uso ed edifici religiosi (zona 10000 metri² - Art. 2)
 - Territorio per uso ed edifici pubblici (zona 10000 metri² - Art. 1)

Planimetria del territorio comunale Individuazione del cimitero di San Bernardo

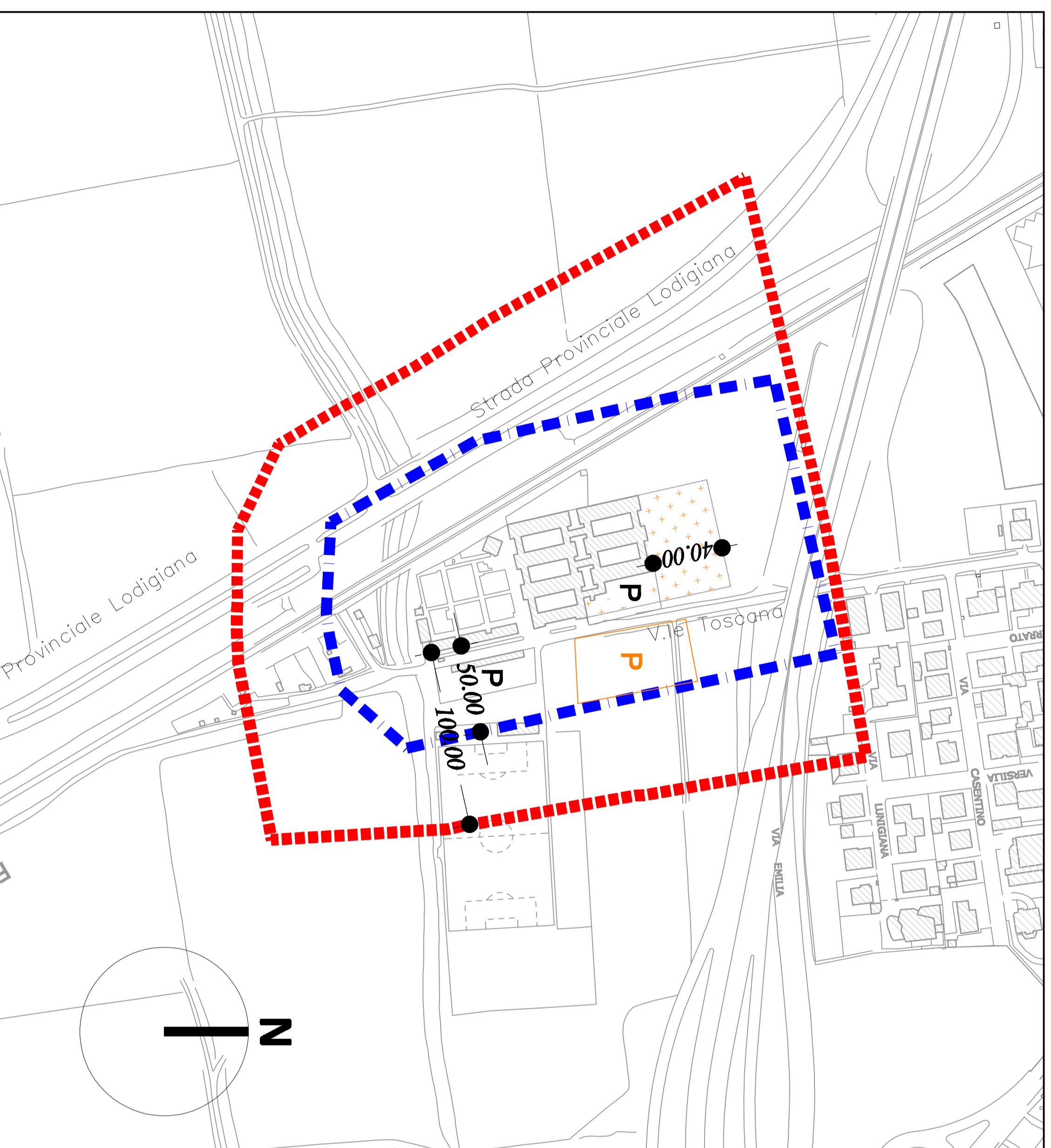

Scala 1:2000

- LEGENDA:**
- Limiti feudi di rispetto esistenti (1000 mt.) ex PGT
 - Limiti feudi di rispetto (500 mt.) di piano cimiteriale
 - Zone di separazione dell'area cimiteriale
 - Aree edibili a parcheggio
 - Aree previste per espansione parcheggio

Vista aerea da Google Earth



Scala 1:2000

Estratto di mappa catastale, Foglio 69

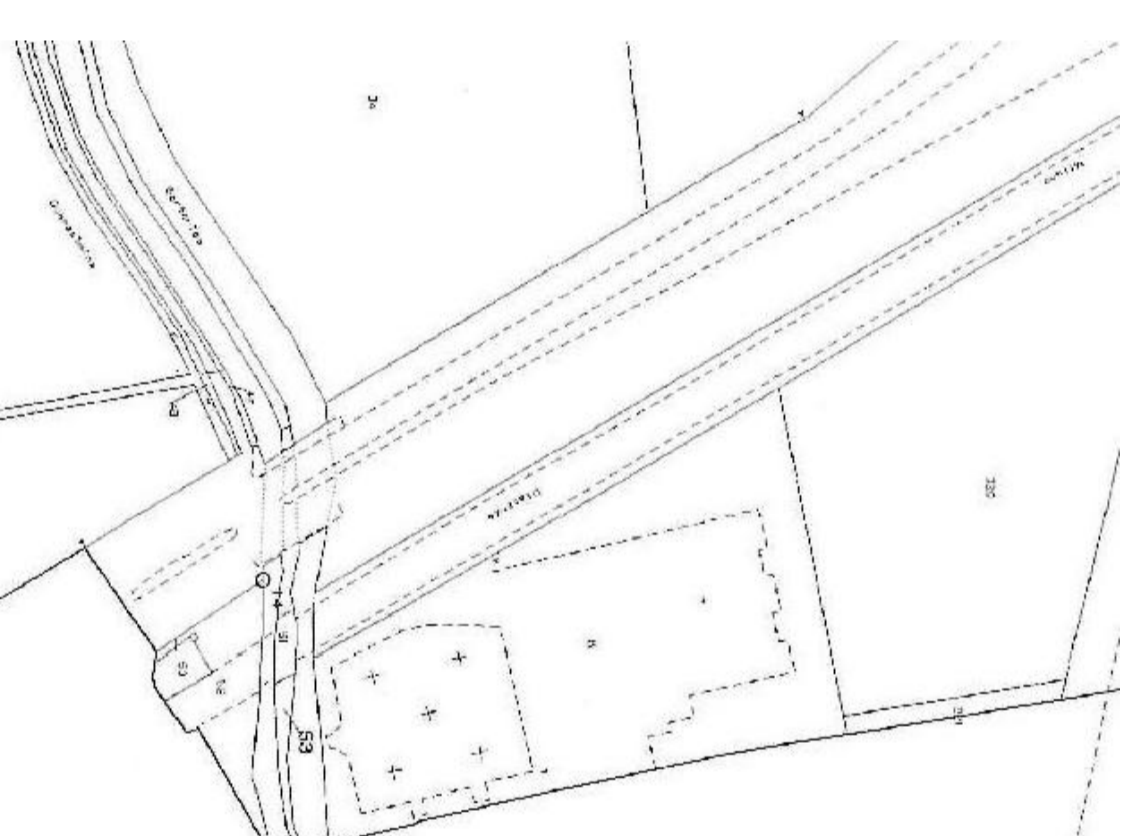

Scala 1:2000



Comune di Lodi
Settore 7- Urbanistica, edilizia, manutenzione del patrimonio

Progetto: **PANO CIMITERIALE**

Tavola: *Planimetria Cimitero di San Bernardo - Stato di Progetto*

Tavola n. **13**

Scala: 1:2000/1:5000

Data:

Progettista: Ufficio tecnico Comunale settore 7-
Doc. Ing. **Michela Binda**

Dirigente: **Doc. Ing. Giovanni Iugi**

Adottato con delibera del C.C. n° del
Approvato con delibera del C.C. n° del

Elaborato seguito da: **Francesco Gelli**

1° responsabile:

2° responsabile:

3° responsabile:

Progetto: **Comune di Lodi**