

BASAMENTO PER FUTURO INSERIMENTO SERBATOIO DI AZOTO

PARCHEGGIO
DIPENDENTI
90 POSTI

PARCHEGGIO
DIPENDENTI
30 POSTI

Autorimessa

sbarra
controllo

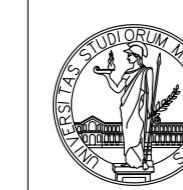
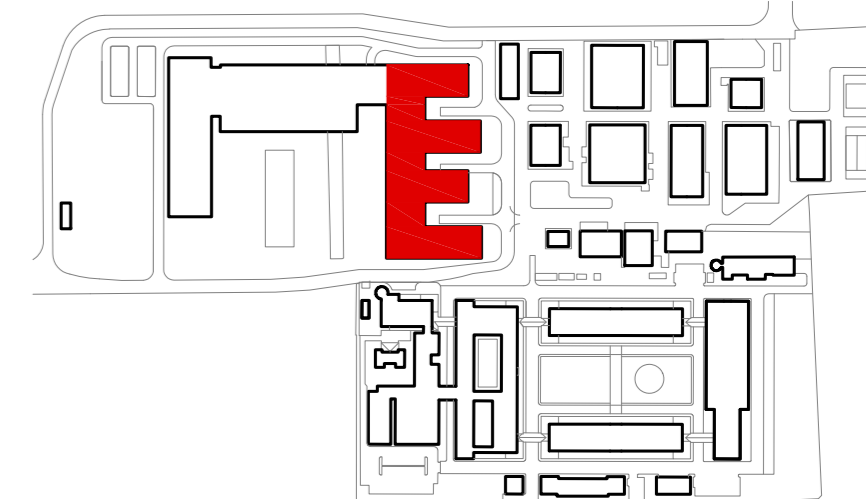
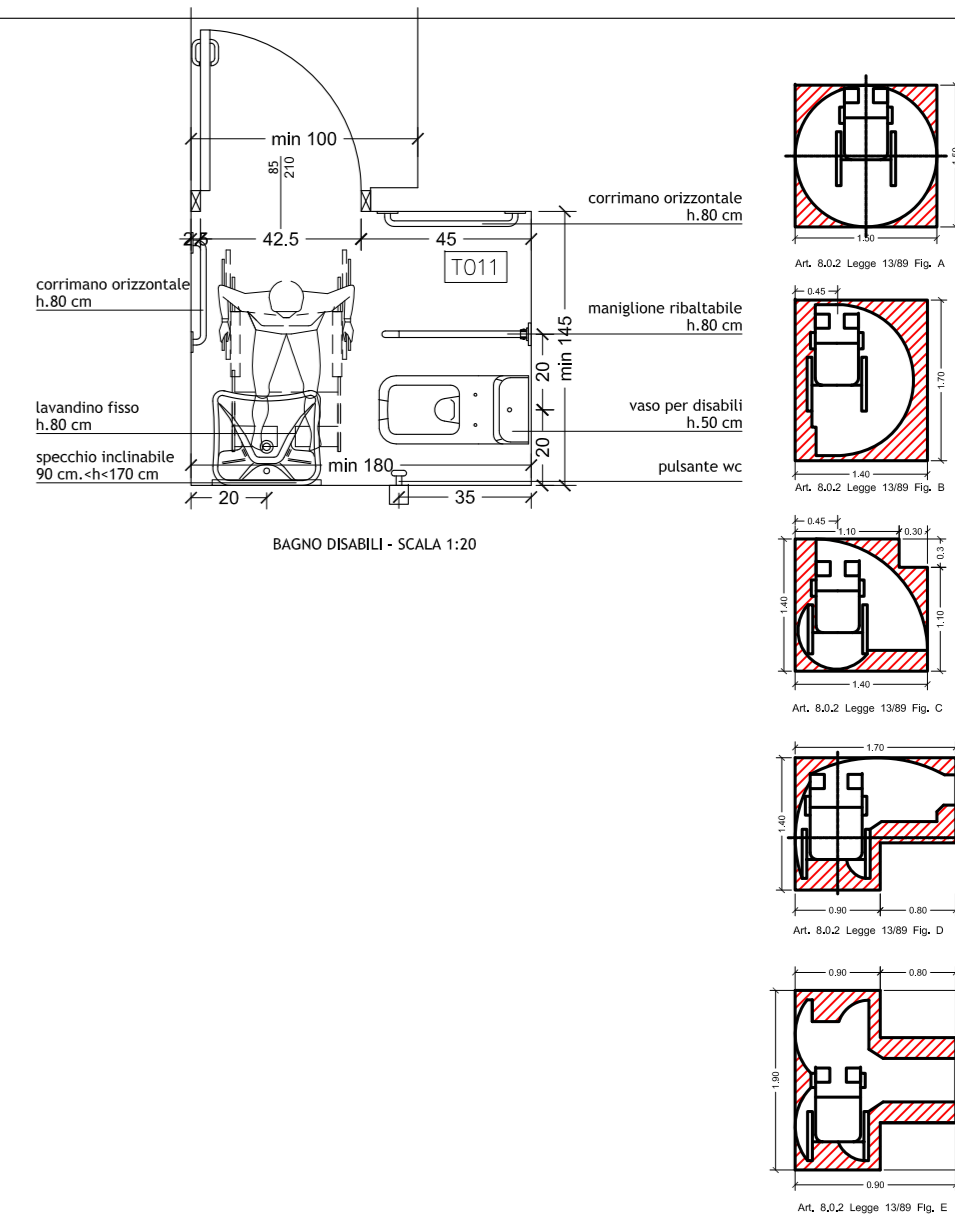

UNIVERSITÀ DEGLI STUDI DI MILANO
DIVISIONE PROGETTAZIONE E GESTIONE
DEL PATRIMONIO IMMOBILIARE



POLO DELL'UNIVERSITÀ IN LODI
DESTINATO AI CORSI DI LAUREA DELLA FACOLTÀ DI
MEDICINA VETERINARIA
Realizzazione edifici per attività didattiche e dipartimentali

(codifica opera: 030 04NC)
CODICE CIG: 5676539C29
CODICE CUP: G13H14000020001

CODICE IDENTIFICATIVO	INDIRIZZO	via dell'Università, 6 20900 - Lodi	FILE						
GRUPPO DI PROGETTAZIONE: CAPOGRUPPO: KUMA & ASSOCIATES EUROPE PROGETTAZIONE ARCHITETTONICA: Kuma and Associates Europe PROGETTAZIONE STRUTTURALE E SICUREZZA: F&M Ingegneria SpA PROGETTAZIONE IMPIANTI TECNOLOGICI E PREVENZIONE INCENDI: Studio Tecnico Forte Ing. Giuseppe									
RESPONSABILE DEL COORDINAMENTO: Studio Pession Associato		REVISIONI <table border="1"> <thead> <tr> <th>N°</th> <th>DATA</th> <th>DESCRIZIONE</th> </tr> </thead> <tbody> <tr> <td>01</td> <td>03.05.15</td> <td>SOSTITUZIONE</td> </tr> </tbody> </table>		N°	DATA	DESCRIZIONE	01	03.05.15	SOSTITUZIONE
N°	DATA	DESCRIZIONE							
01	03.05.15	SOSTITUZIONE							
PROGETTO PER APPROVAZIONE ENTI IL CAPO DIVISIONE: Arch. Peppino D'Andrea IL TECNICO REFERENTE: Arch. Cesare Merluzzi IL RESPONSABILE DEL PROCEDIMENTO: Arch. Peppino D'Andrea IL VERIFICATORE: A.T.I. ICMQ SpA Progetto Costruzione Qualità - PCQ srl									

TAVOLA N.	TIPOLOGIA ELABORATO	IL CAPO DIVISIONE
UNILO_AE_A_L2_9007_01	Lotto 2 - TAVOLA SULL'ELIMINAZIONE DELLE BARRIERE ARCHITETTONICHE (DPR 503/2006) - PIANTA PIANO TERRA	Arch. Peppino D'Andrea
SCALA	1:200	IL TECNICO REFERENTE
DATA	12.01.2015	Arch. Cesare Merluzzi
HOME FILE: Opere_levdi mod. DPGPI_lo.doc "Istruzioni operative" paraq. archiviazione informatizzata dei documenti		IL RESPONSABILE DEL PROCEDIMENTO
QUESTO DISEGNO È DI PROPRIETÀ DELL'UNIVERSITÀ DEGLI STUDI DI MILANO CHE SE NE RISERVA LA TUTELA A TERMINI DI LEGGE		Arch. Peppino D'Andrea
		IL VERIFICATORE
		A.T.I. ICMQ SpA
		Progetto Costruzione Qualità - PCQ srl

IPQR_M_CarProg_Rev 2_20130924