

PROSPETTO NORD - PROGETTO
SCALA 1:100

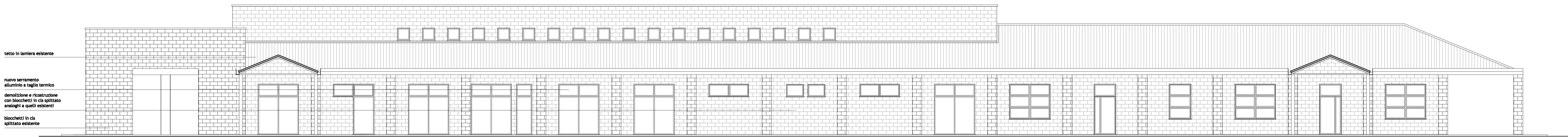

PROSPETTO SUD - PROGETTO
SCALA 1:100

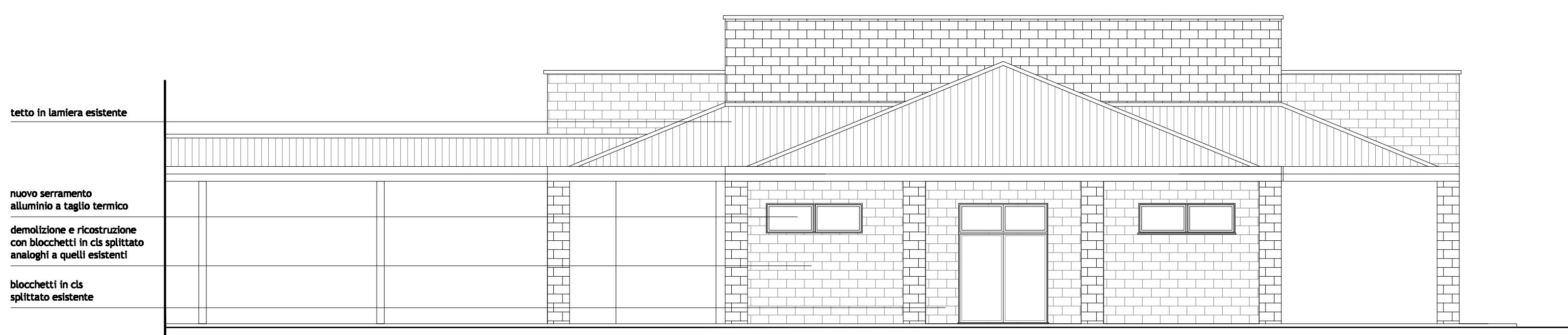

PROSPETTO OVEST - PROGETTO
SCALA 1:100

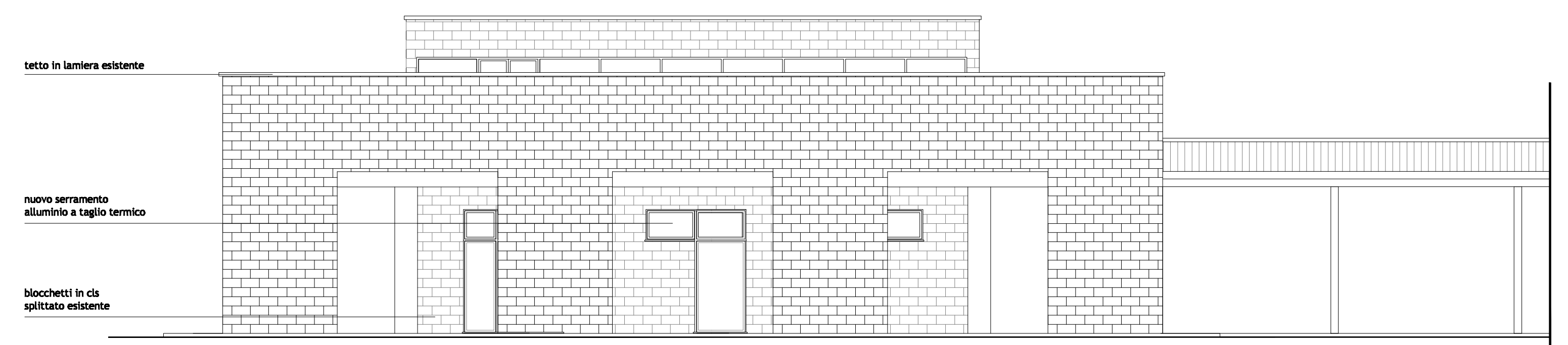

PROSPETTO EST - PROGETTO
SCALA 1:100



PROSPETTO NORDO - PROGETTO
SCALA 1:100

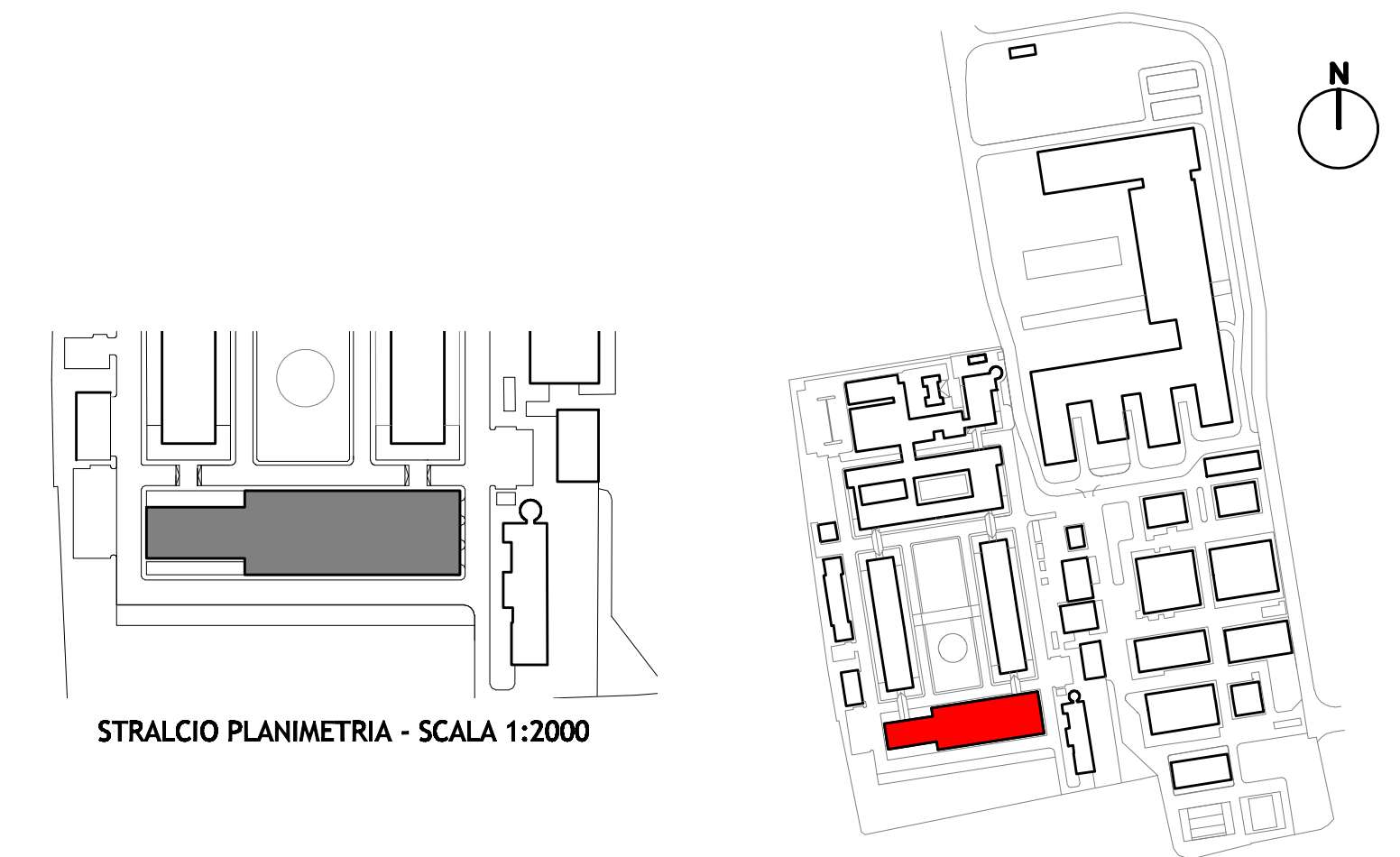

STRALCIO PLANIMETRIA - SCALA 1:2000

UNIVERSITÀ DEGLI STUDI DI MILANO
DIVISIONE PROGETTAZIONE E GESTIONE DEL PATRIMONIO IMMOBILIARE

POLO DELL'UNIVERSITÀ IN LODI
DESTINATO AI CORSI DI LAUREA DELLA FACOLTÀ DI MEDICINA VETERINARIA
Realizzazione edifici per attività didattiche e dipartimentali

(codifica opera: 030 04NC)
CODICE CIG: 5676539C29
CODICE CUP: G13H14000020001

via dell'Università, 6
20900 - Lodi

GRUPPO DI PROGETTAZIONE:
CAPOGRUPPO: KUMA & ASSOCIATES EUROPE
Kuma and Associates Europe
PROGETTAZIONE ARCHITETTONICA:
Kuma and Associates Europe
STUDIO PESSON ASSOCIATO
PROGETTAZIONE STRUTTURALE E SICUREZZA:
F&M ingegneria
PROGETTAZIONE IMPIANTI TECNOLOGICI E PREVENZIONE INCENDI:
STUDIO FORTE

REVISIONI

N°	DATA	DESCRIZIONE
01	05/03/2015	SCOTTIZIONE E LAUREATO

PROGETTO PER APPROVAZIONE ENTI

TAVOLA: UNILO_AE_A_L3_13211_01
SCALA: 1:100
DATA: 12.01.2015

TITOLO: PROGETTO - SALE SETTORIE - SEZIONI E PROSPETTI_01

Arch. Peppino D'Andrea
Arch. Cesare Merluzzi
Arch. Peppino D'Andrea
A.T.L. ICAQ SpA
Progetto Costruzione Qualità - P.C.Q.

PROGETTO PER APPROVAZIONE ENTI

Arch. Peppino D'Andrea

Arch. Cesare Merluzzi

Arch. Peppino D'Andrea

A.T.L. ICAQ SpA

Progetto Costruzione Qualità - P.C.Q.

PROGETTO PER APPROVAZIONE ENTI

Arch. Peppino D'Andrea

Arch. Cesare Merluzzi

Arch. Peppino D'Andrea

A.T.L. ICAQ SpA

Progetto Costruzione Qualità - P.C.Q.