

Confine proprietà
Zucchetti

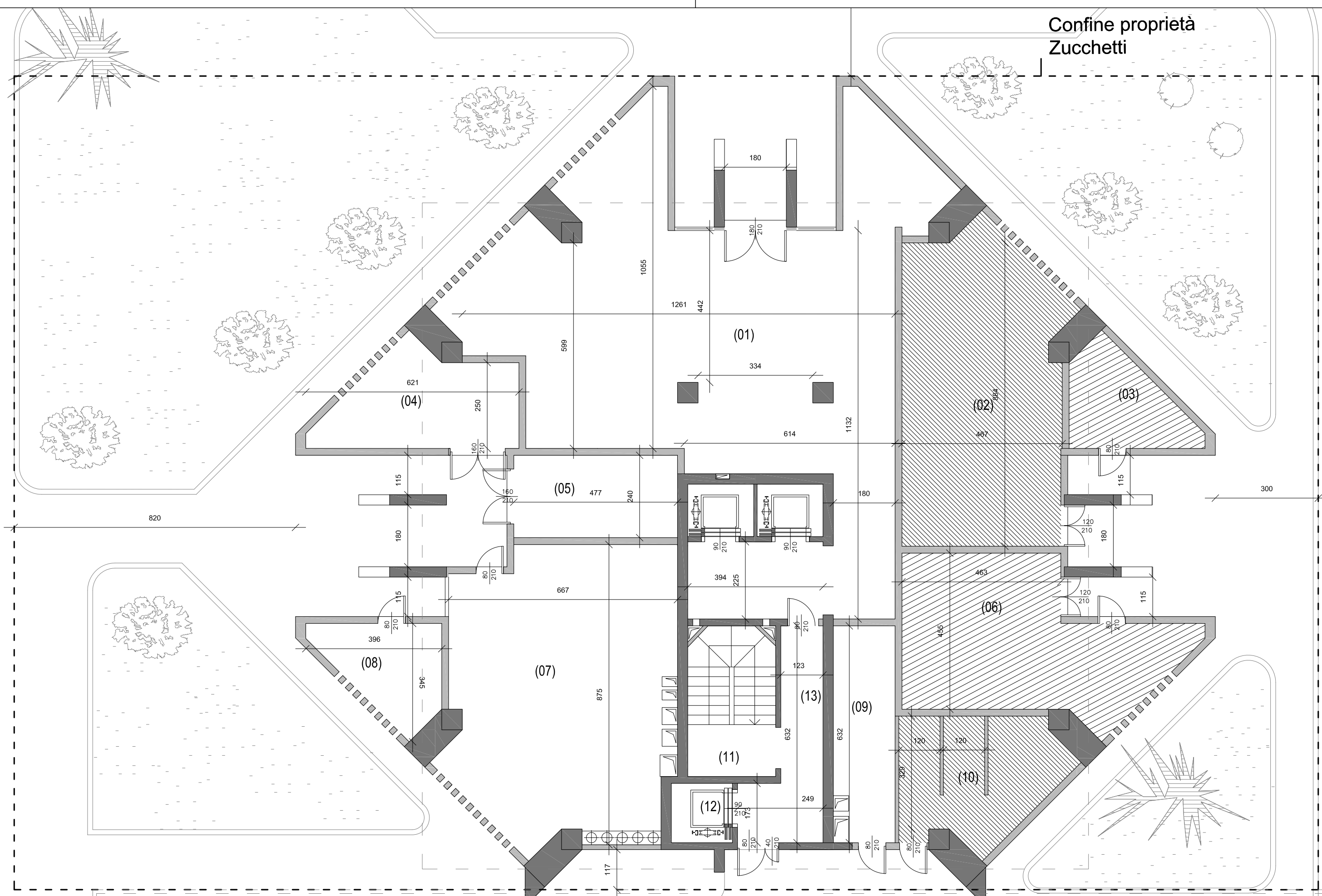

Pianta Piano Terreno (+0.00)

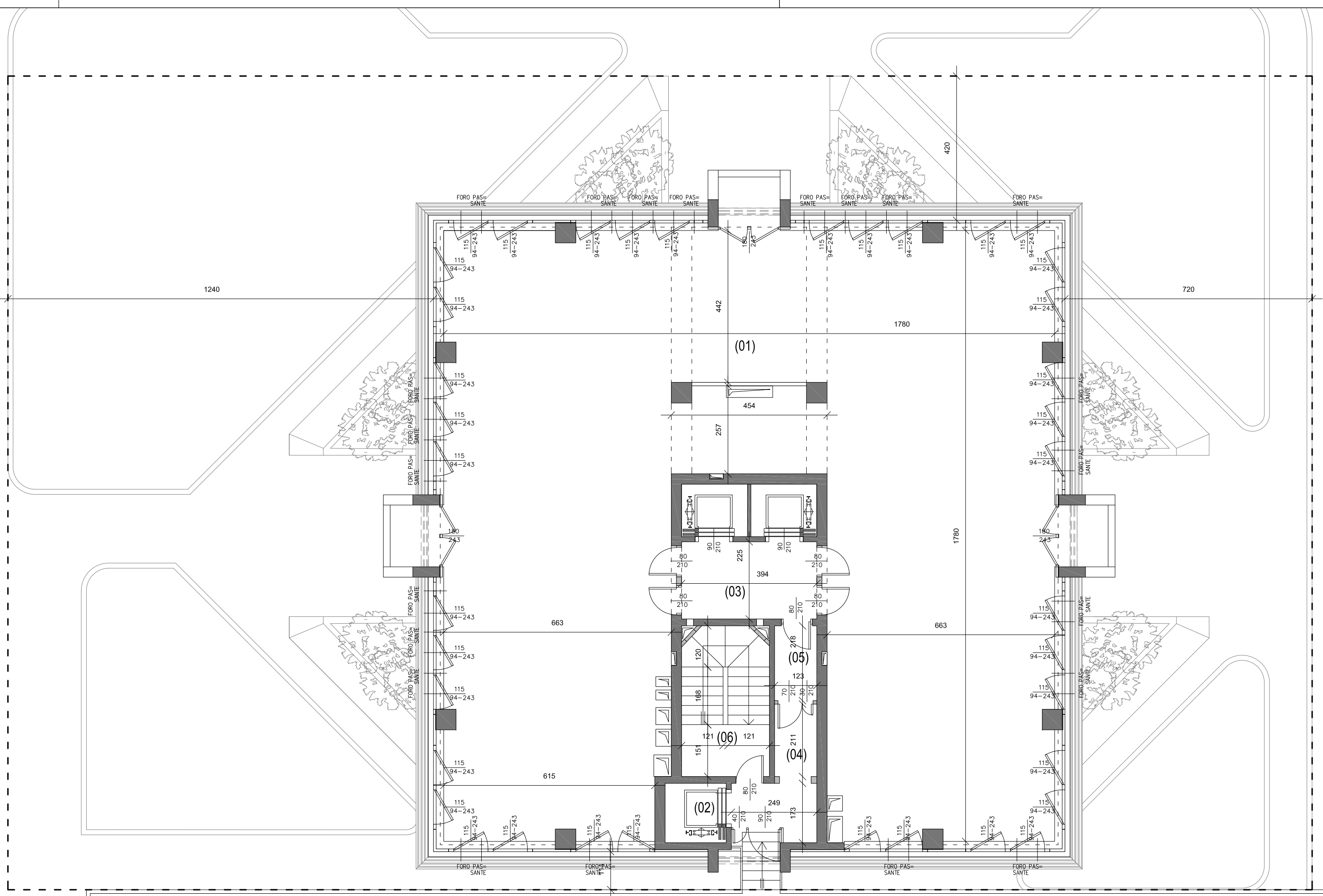

Pianta Piano 1° (+5.24)

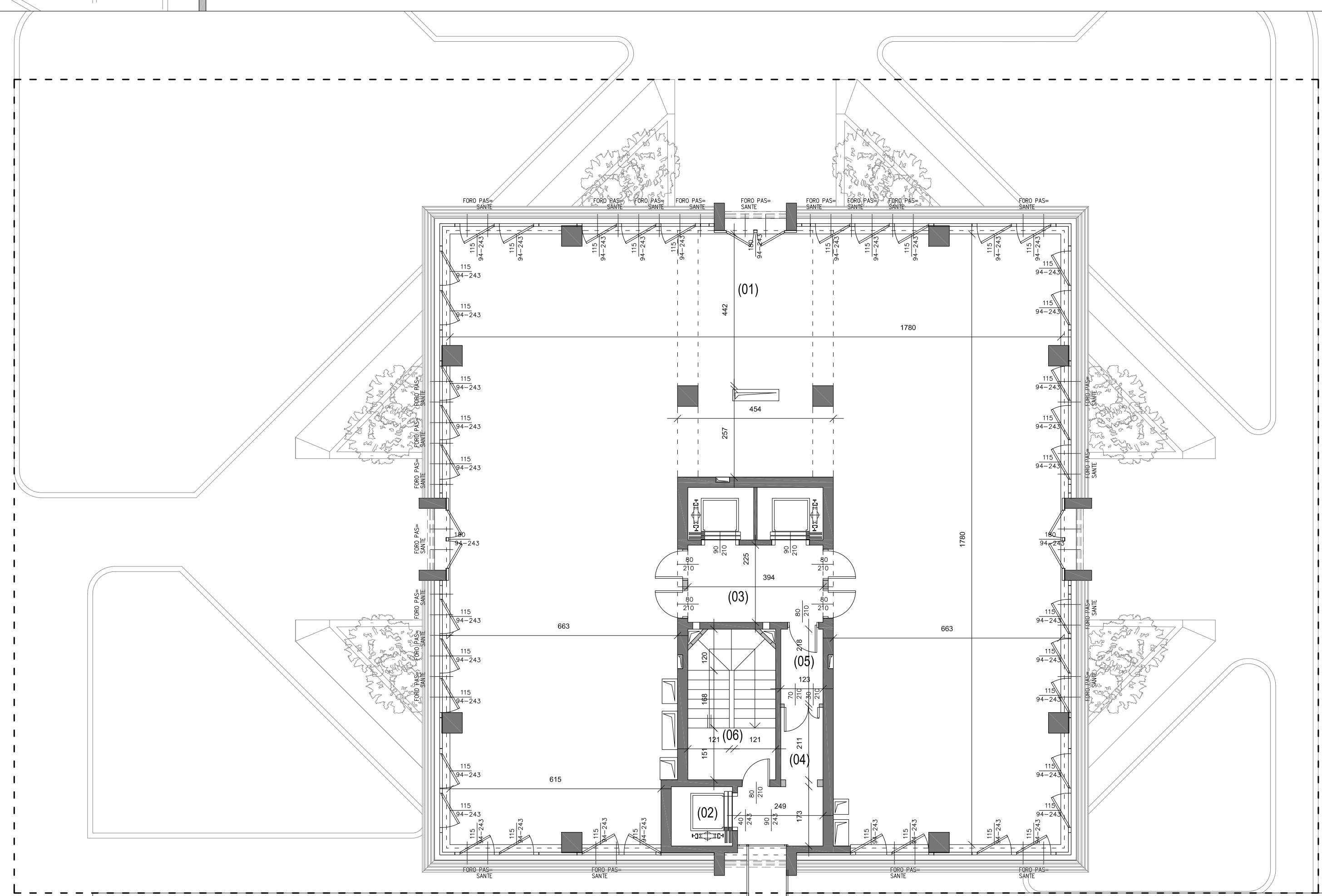

Pianta Piano 2° (+8.35)

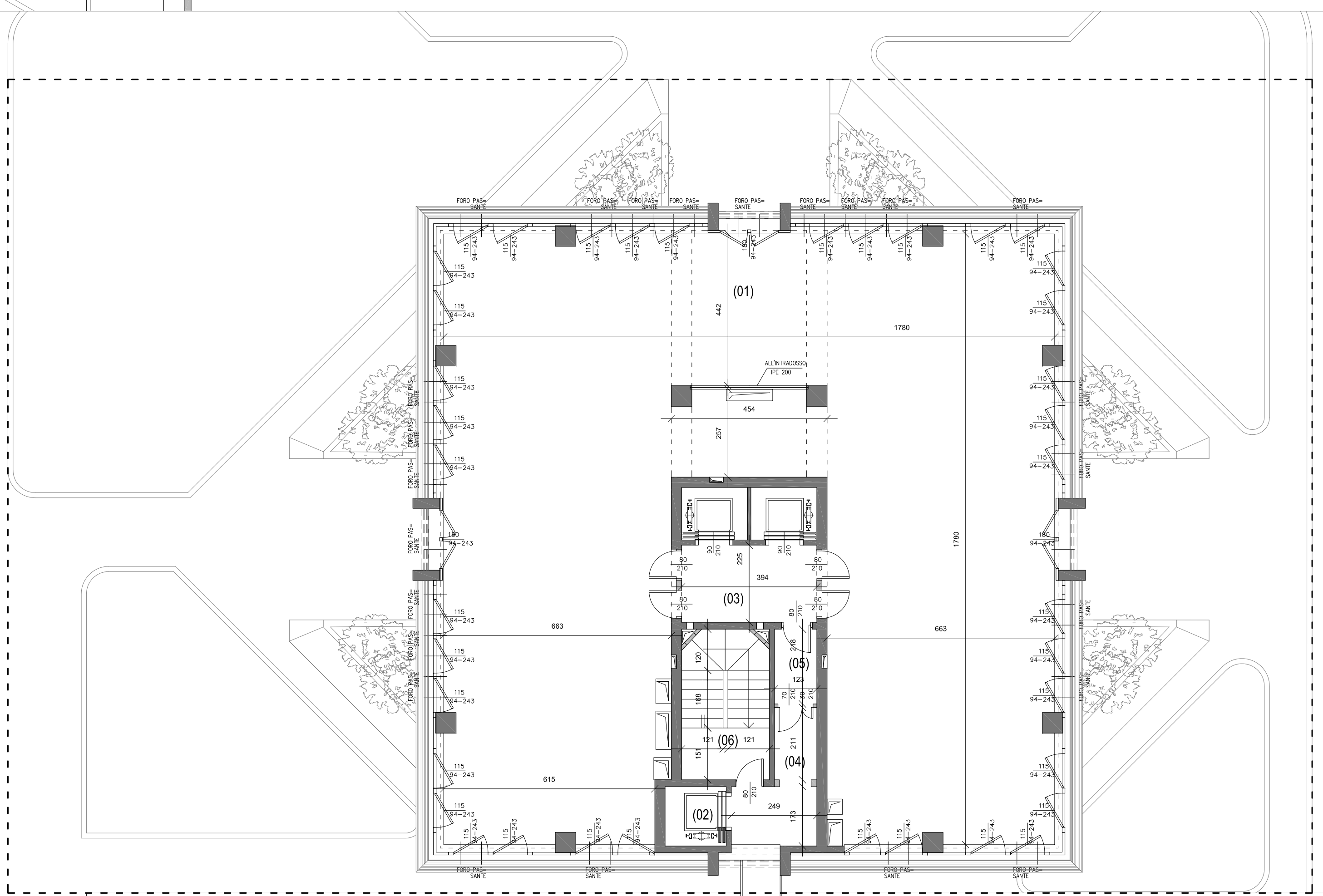

Pianta Piano 3° (+11.26)

Numeraz.	Funzione	Superficie mq
Piano Terra		
(01)	Ingresso Dipendenti	114,7
(02)	Cabina elettrica ENEL	41,08
(03)	Sprinkler centro commerciale	8,68
(04)	Gruppo elettrogeno torre uffici	14,3
(05)	Gruppo elettrogeno centro commerciale	11,45
(06)	Cabina elettrica centro commerciale	30,34
(07)	Centrale termica teleriscaldamento torre uffici centro commerciale	51,64
(08)	Ripostiglio	8,68
(09)	Ripostiglio	10,76
(10)	Locale contatori ENEL	15,53
(11)	Scala a Prova di Fumo esterna	11,24
(12)	Ascensore a prova di fumo esterno	-----
(13)	Corridoio esterno	9,95
Piano 1°		
(01)	Uffici	269,04
(02)	Ascensore a prova di fumo esterno	-----
(03)	Zona arrivo ascensore	8,86
(04)	Filtro esterno	7,09
(05)	Filtro	2,68
(06)	Scala a Prova di Fumo esterna	11,24
Piano 2°		
(01)	Uffici	269,04
(02)	Ascensore a prova di fumo esterno	-----
(03)	Zona arrivo ascensore	8,86
(04)	Filtro esterno	7,09
(05)	Filtro	2,68
(06)	Scala a Prova di Fumo esterna	11,24
Piano 3°		
(01)	Uffici	269,04
(02)	Ascensore a prova di fumo esterno	-----
(03)	Zona arrivo ascensore	8,86
(04)	Filtro esterno	7,09
(05)	Filtro	2,68
(06)	Scala a Prova di Fumo esterna	11,24

Progetto: Comune di Lodi
Torre per uffici
Via Achille Grandi 6 - 26900 Lodi

Committente: Utilizzatore Zucchetti s.p.a., Via Solferino, 1- 26900 Lodi
Progettato APRI s.p.a., Via Solferino, 3 - 26900 Lodi

Oggetto: Permesso di costruire
convenzionato in variante
al P.G.T. vigente

Progettisti:
Progetto architettonico:
Marco Visconti architetto
Lungo Po Cadorna, 7 - 10124 Torino
T. 01119715601 - F. 01119715072 - ma.visconti@libero.it
MARCO VISCONTI
ARCHITECTS
Progetto strutturale e coordinamento alla progettazione:
Studio di ingegneria Pavesi ing. Carlo
Via xx Settembre, 21 - 26900 Lodi (MI)
T. 0371423203-45097 - F. 0371425483 - stapavesi@quipo.it

Progetto impianti e fisica dell'edificio:
Manens - Tifs s.p.a.
Via Campofiore, 21 - 37129 Verona
T. 045/8036100 - verona@manens-tifs.it - www.Manens-Tifs.it
Manens-Tifs
Progetto antincendio:
Ing. Battista Zucchetti
Via Gerolamo Cavanna, 5/c - 26900 Lodi
T.F. 0371431585 - ing.zucchetti@beroo.it

Titolo: Progetto Architettonico
Allegato 03

Elaborato: Piante situazione esistente	Scala 1:100	N°Disegno: Tav. A3
---	----------------	-----------------------

Nome File:
10006_Lodi_Tower_Piante SDF

Emissione Novembre 2012	Rev. 0
----------------------------	-----------