

LIMITE DI PROPRIETÀ

LIMITE DI PROPRIETÀ

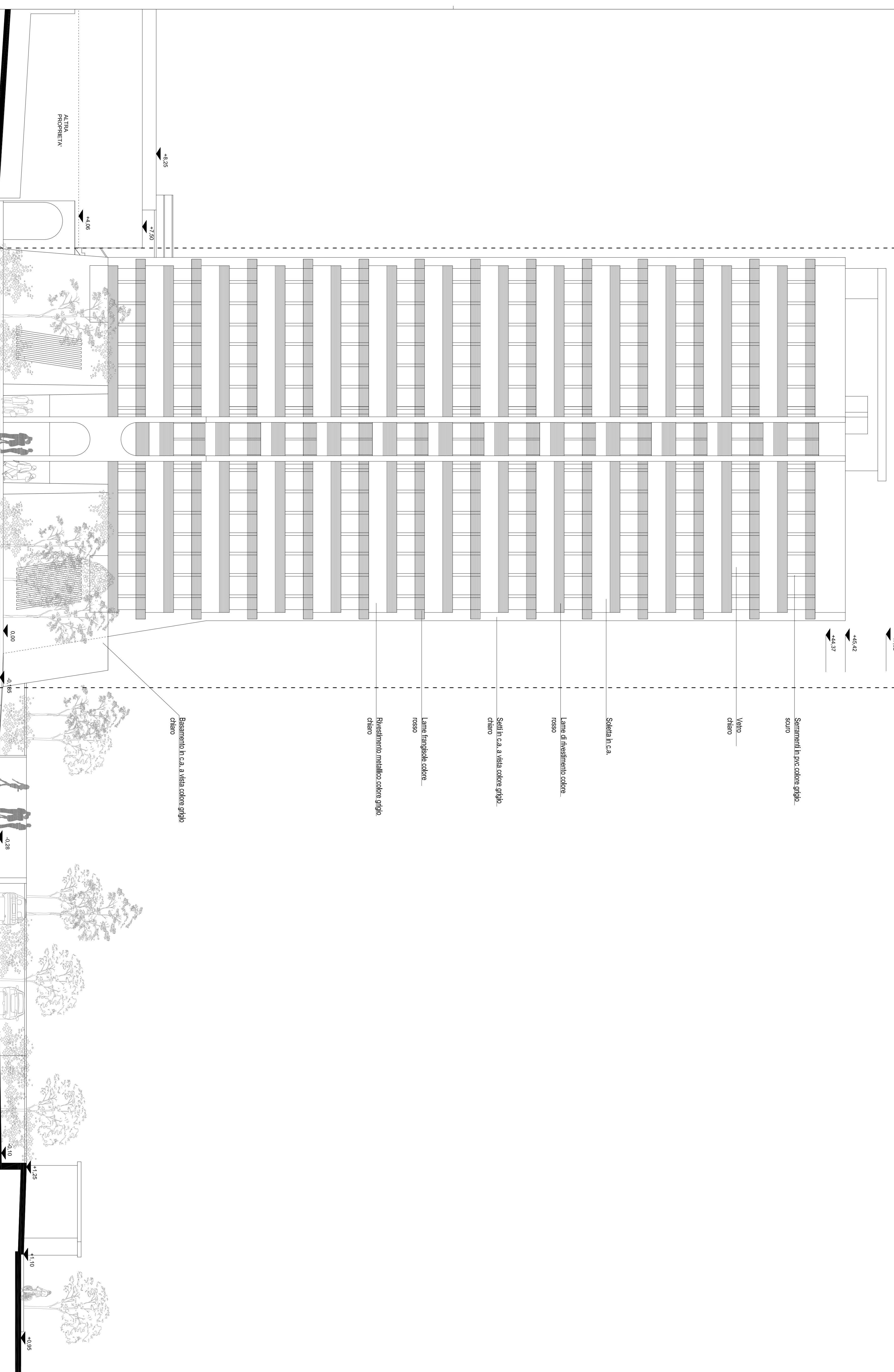

+47,82

+45,42

+44,37

Serramenti in pvc colore grigio scuro

Vetro chiaro

Solelta in c.a.

Lame di rivestimento colore rosso

Settili in c.a. a vista colore grigio chiaro

Lame frangisole colore rosso

Rivestimento metallico colore grigio chiaro

Basamento in c.a. a vista colore grigio chiaro

+8,25

+7,30

+4,06

0,00

-0,85

-0,28

-0,10

+1,25

+1,10

+0,95

ALTA PROPRIETÀ

Progetto: <b>Comune di Lodi</b> Torre per uffici Via Achille Grandi 6 - 26900 Lodi		
Committente: Utilizzazione Zuocchetti s.p.a., Via Solferino, 1 - 26900 Lodi Proprietario: Apeli s.p.a., Via Solferino, 3 - 26900 Lodi		
Oggetto: <b>Permesso di costruire convenzionato in variante al P.G.T. vigente</b>		
Progettisti: Progetto architettonico: <b>Marco Visconti architetto</b> Lungo Po Ca'rossa, 7 - 00124 Torino T. 011/9719291 - F. 011/9719272 - m.visconti@pec.it <b>MARCO VISCONTI</b> 011/97192418		
Progetto strutturale e coordinamento all'ingegnere: <b>Studio di ingegneria Pavese Ing. Carlo</b> Via xx Settembre, 21 - 26900 Lodi (MI) T. 0371/422000-052991 - F. 0371/422543 - cpavese@epav.it Progetto impianti e fisica all'ingegnere: <b>Manens - Tifs s.p.a.</b> Via Campolongo, 21 - 37129 Verona T. 045/8035010 - verona@manens.it - www.ManensTifs.it <b>MANENS-TIFS</b> www.manens-tifs.it		
Progetto autorizzativo: <b>Ing. Battista Zuocchetti</b> Via Garibaldi Carona, 56 - 26900 Lodi T.F. 0371/431955 - bzucchetti@pec.it		
Titolo: <b>Progetto Architettonico Allegato 08</b>		
Elaborato: <b>Prospetto est</b> situazione esistente	Scala: <b>1:100</b>	N°Disegno: <b>T9V_A8</b>
Nome File: <b>10000_Lodi_Tower_PROSPETTI_SF</b>		
Emissione: <b>Novembre 2012</b>		Rev: <b>0</b>