



stato di fatto - finestre



stato di fatto - prospetto ovest



stato di fatto - scala esterna



progetto - prospetto ovest



progetto - collina



progetto - nuovo ingresso

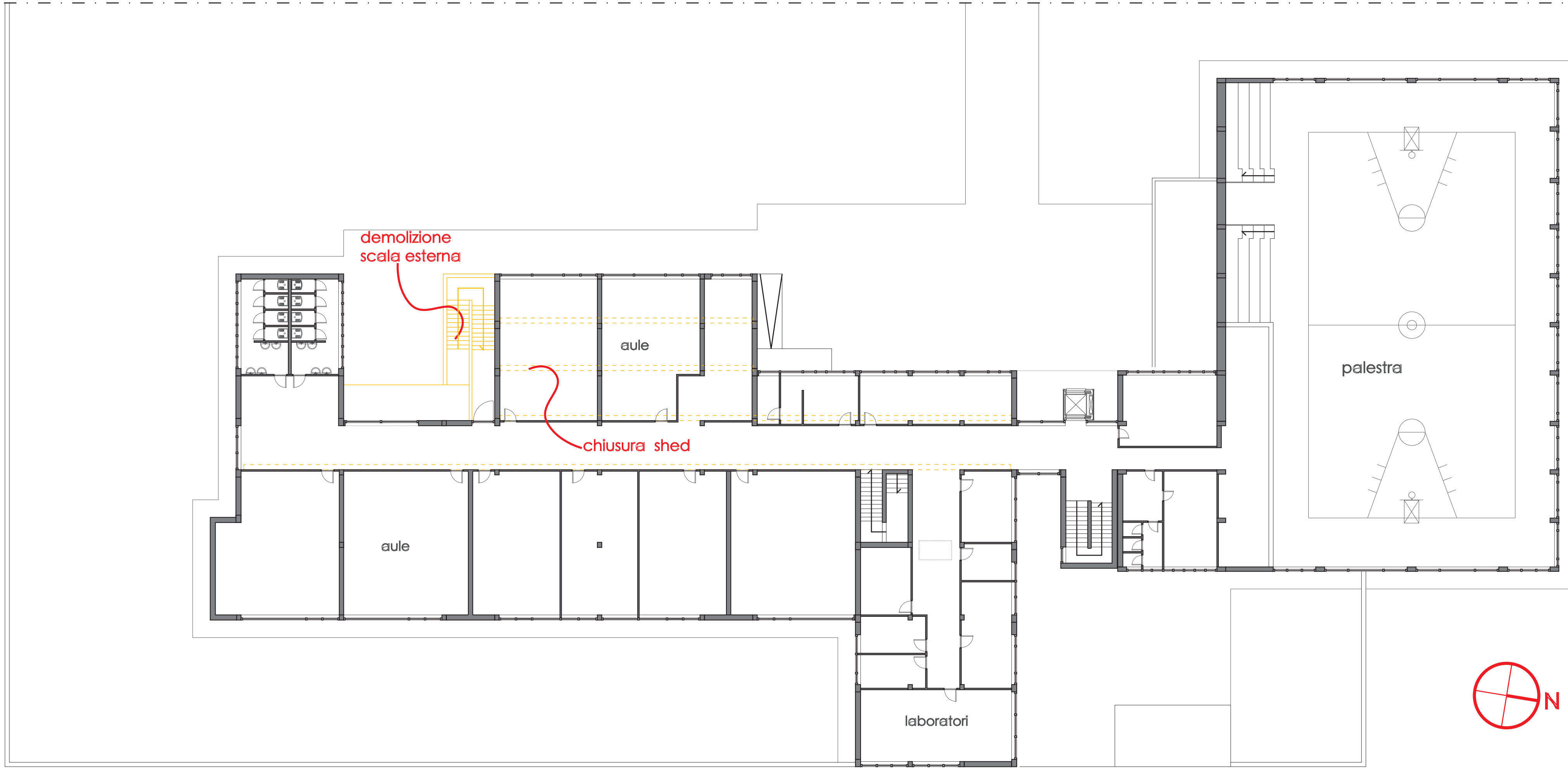

stato di fatto - pianta primo piano scala 1:200

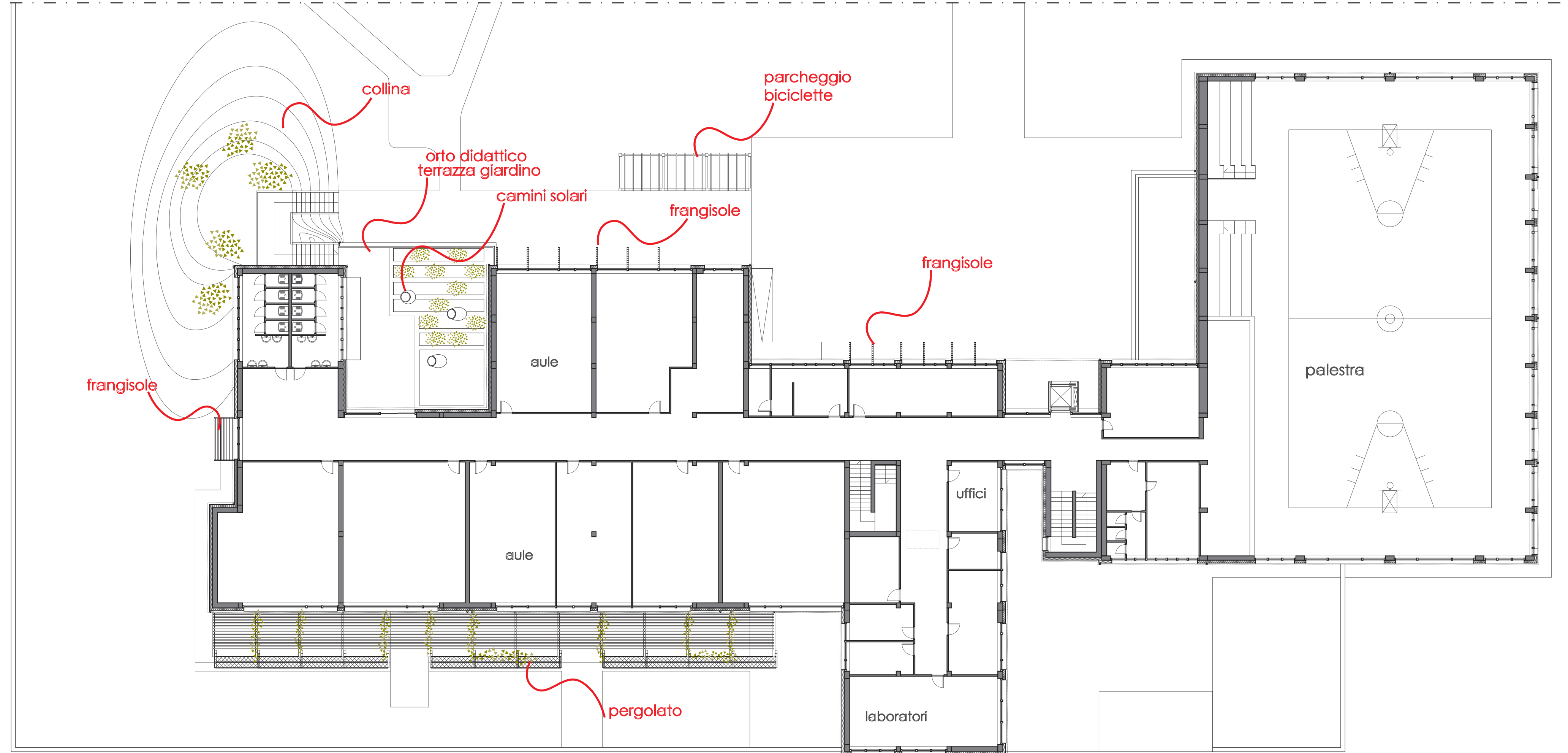

progetto - pianta primo piano scala 1:200



stato di fatto - prospetto sud



stato di fatto - angolo sud-est



stato di fatto - prospetto est



progetto - angolo sud-est



progetto - pergolato



progetto - finestre

## IL SOLE

- controllo apporti gratuiti
- energia
- luce naturale



pergolato



frangisole



coperture fotovoltaica



camini solari



luce naturale all'interno

## I NUOVI SPAZI

- terrazza giardino con orto didattico
- nuovo atrio spazio ricreativo



orto didattico - terrazza giardino



nuovo atrio



nuovo atrio



DI LODI

PROGETTO  
Ampliamento e riqualificazione  
Scuole di via Spezzaferri

Piazza Mercato, 5  
26900 - Lodi  
tel. 0371-409411  
fax. 0371-460  
e-mail matteo.zanchi@comune.lodi.it

TAVOLA  
stato di fatto e  
progetto preliminare

Progetto: Matteo Zanchi,  
Elisa Sissa, Giulia Di Cintio

TAVOLA 1  
SCALA 1:200  
DATA 27-02-2012