

Di pari passo

INSIEME CONTRO LA VIOLENZA SULLE DONNE

**Ritrovo h 9.00
Partenza h. 9.45**

STAFFETTA MISTA f/m 6x250m
Tesserati e CSI nati dal 2020 al 2012

Preiscriviti online - €2,00



Diploma di partecipazione

**Ritrovo h 10.30
Partenza h. 10.45**

Competitiva femminile 1522m
Tesserate CSI, Fidal e RunCard nate dal 2011 e prec

Preiscriviti online - €2,50



**Ritrovo h 10.45
Partenza h. 11.00**

Competitiva maschile 1522m
Tesserati CSI, Fidal e RunCard nati dal 2011 e prec



Iscrizione in loco - offerta minima €2,50

**Ritrovo h 11.00
Partenza h. 11.15**

Non competitiva 1522m A PASSO LIBERO
Aperta a tutta la cittadinanza



Gadget fino ad esaurimento scorte

h. 11.45

Premiazioni campionato CSI Lodi di corsa campestre 2025



CONI
COMITATO
REGIONALE
LOMBARDIA
LODI



**CITTÀ
DI LODI**

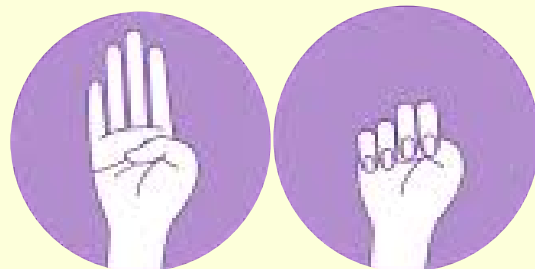

1522 NUMERO
ANTI VIOLENZA
E STALKING

SCOPRI DI PIÙ



Info - percorso - iscrizioni