

SEZIONE E - E

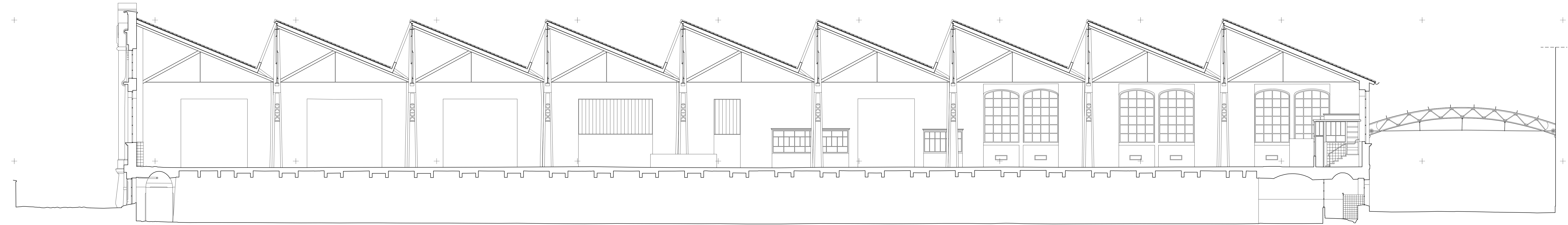

SEZIONE F - F

Metodologie operative e strumentazioni utilizzate nel rilievo architettonico

Rilievo realizzato mediante scansioni condotte attraverso i Laser Scanner "Z+F IMAGER 5016" per le aree esterne e "LEICA BLK360" per gli ambienti interni. Le scansioni sono state orientate e registrate per mezzo di "LEICA CYCLONE REGISTER 360" attraverso la metodologia operativa denominata "nuvola su nuvola". Elaborazione grafica delle nuvole di punti realizzata mediante "Z+F LaserControl" e "ZMAP-Laser". Restituzione grafica effettuata mediante "AutoCAD Architecture 2015" - s.n.: 394-83231971.

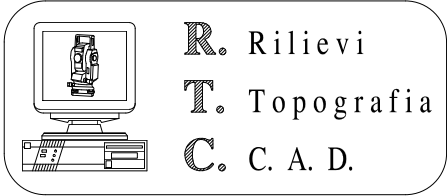

R. T. C.  
di Colturato Daniele e Pedrini Moreno - S.N.C.  
26100 - CREMONA  
Sede legale ed amministrativa: Via 70 Febbraio, 95 - Tel. Fax: 0372/458710  
C.F./Part.IVA: 01035940194 - C.C.I.A.A. di Cremona n. 129861  
Reg. Società Trib. di Cremona n. 8947

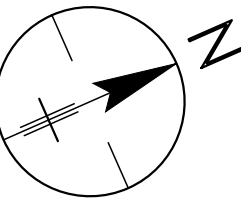

EX LINIFICIO DI LODI

PROVINCIA DI LODI  
COMUNE DI LODI  
CITTA' DI LODI

RILIEVO LASER SCANNER

TAVOLA  
6

SEZIONI E-E ed F-F  
SCALA 1:100  
GENNAIO 2023

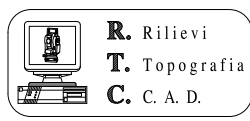

R. T. C.  
di Colturato Daniele e Pedrini Moreno - S.N.C.  
26100 - CREMONA  
Sede legale ed amministrativa: Via 70 Febbraio, 95 - Tel. Fax: 0372/458710  
C.F./Part.IVA: 01035940194 - C.C.I.A.A. di Cremona n. 129861  
Reg. Società Trib. di Cremona n. 8947

La proprietà di questo disegno è riservata ai titolari di legge. Ne è pertanto vietata ogni riproduzione non autorizzata.