

PIANO TERRA

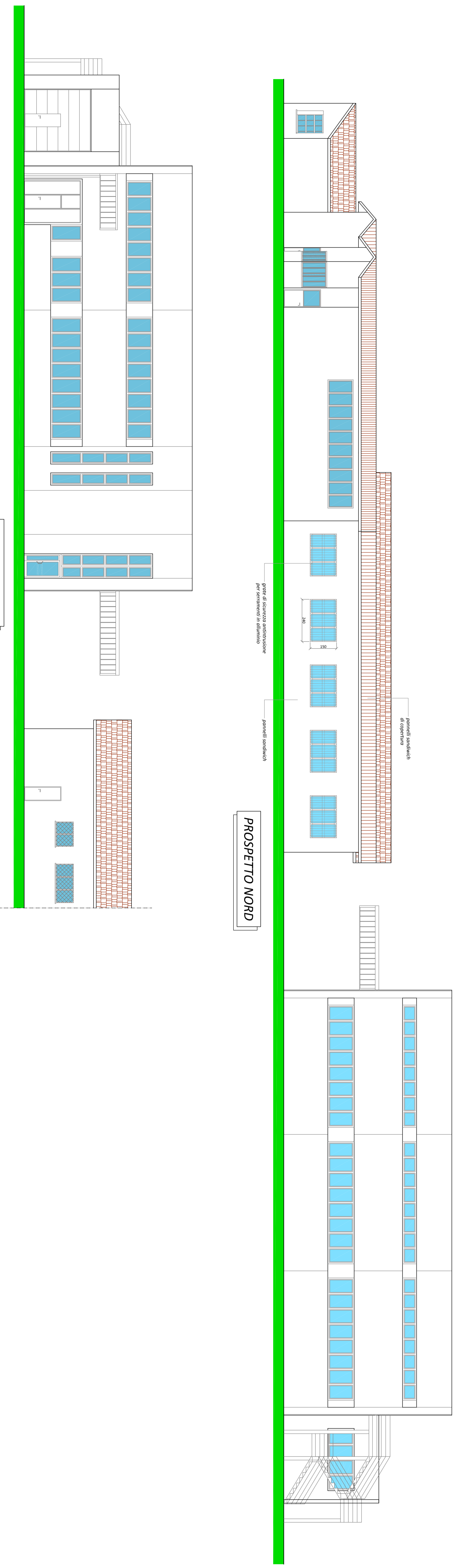

PROSPETTO SUD

PROSPETTO NORD

SEZIONE B-B

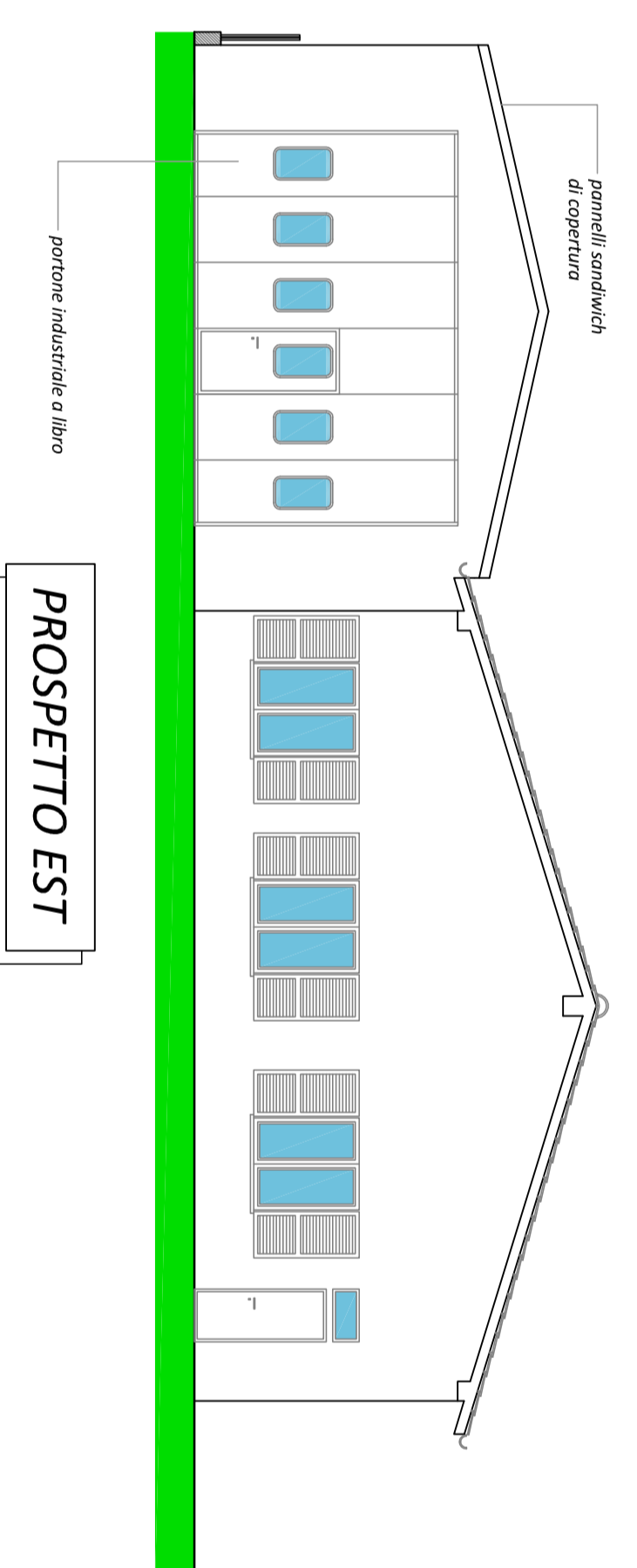

PROSPETTO EST

Studio Tecnico
SOFRENTINI
via Medolese n. 53 - 26900 Lodi
Telefono 0371.427451 - portatile +39 335.6289994
email: sofrentini.fabrizio@gmail.com
Albo Geometri della Provincia di Lodi n. 198

Collaboratori:
* (*) *

* (*) *

Disegnato SF Data: 3 marzo 2020
A: modificato del
B: modificato del
C: modificato del
A: termini di legge, in proposito di questo disegno, l'architetto, non può quindi essere considerato responsabile

GIANLUIGI CROCI - via Belgioardinetto, 5 - 26836 Montonaso Lombardo
STATO A PROGETTO
fg. 10 imp. 35 via Belgioardinetto, 7 - 26836 Montonaso Lombardo
scale 1:100