

ORTOFOTO



PLANIMETRIA GENERALE scala 1:500



ESTRATTO DI MAPPA CATASTALE - FG.52 PARTICELLE 43 - 400



ESTRATTO P.G.T. - P.d.R. Territorio rurale Art.49 e 62



COMUNE DI LODI

AZIENDA AGRICOLA "FLORALIA" DI OLDANI FABIANO
VIA DELLA MARESCALCA, 20

Realizzazione locali di servizio, nuova serra
e strutture per attivita' florovivaistica

Permesso di Costruire in deroga al P.G.T.

architetto IRMA LOSI		INQUADRAMENTO TERRITORIALE	1
Architetti Associati Santambrogio Casare e Losi S.p.A. via del Sandrone, 20 - 26900 LODI tel.0376/420001 - fax.0376/420001			
aggiornamento	data disegno	PLANIMETRIA GENERALE STATO ATTUALE	
	03.05.2021		
	scala		
	1:500		
n. di fogli (di cui in bianco)			

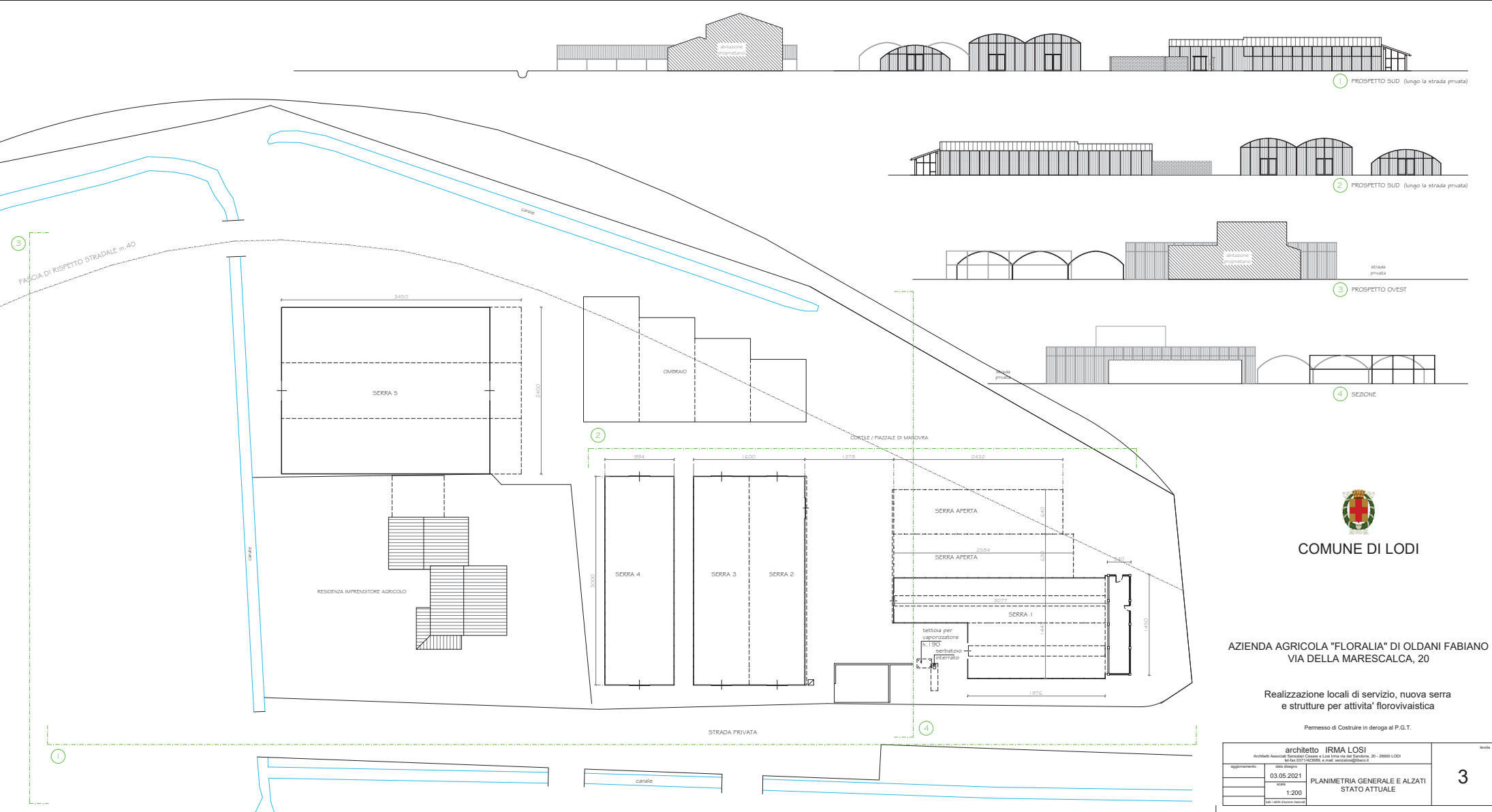

1 PROSPETTO SUD (lungo la strada privata)

2 PROSPETTO SUD (lungo la strada privata)

3 PROSPETTO OVEST

4 SEZIONE



COMUNE DI LODI

AZIENDA AGRICOLA "FLORALIA" DI OLDANI FABIANO
VIA DELLA MARESCALCA, 20

Realizzazione locali di servizio, nuova serra
e strutture per attività florovivaistica

Permesso di Costruire in deroga al P.G.T.

architetto IRMA LOSI		3
Architetti Associati: Sergio Cortese e Loris Inna via del Cardinale, 20 - 26900 LODI tel. 0376/502554 e-mail: www.irmaarchitetto.it		
aggiornamento:	data disegno:	
	03.05.2021	
	scala:	
	1:200	
Lodi, 03/05/2021		

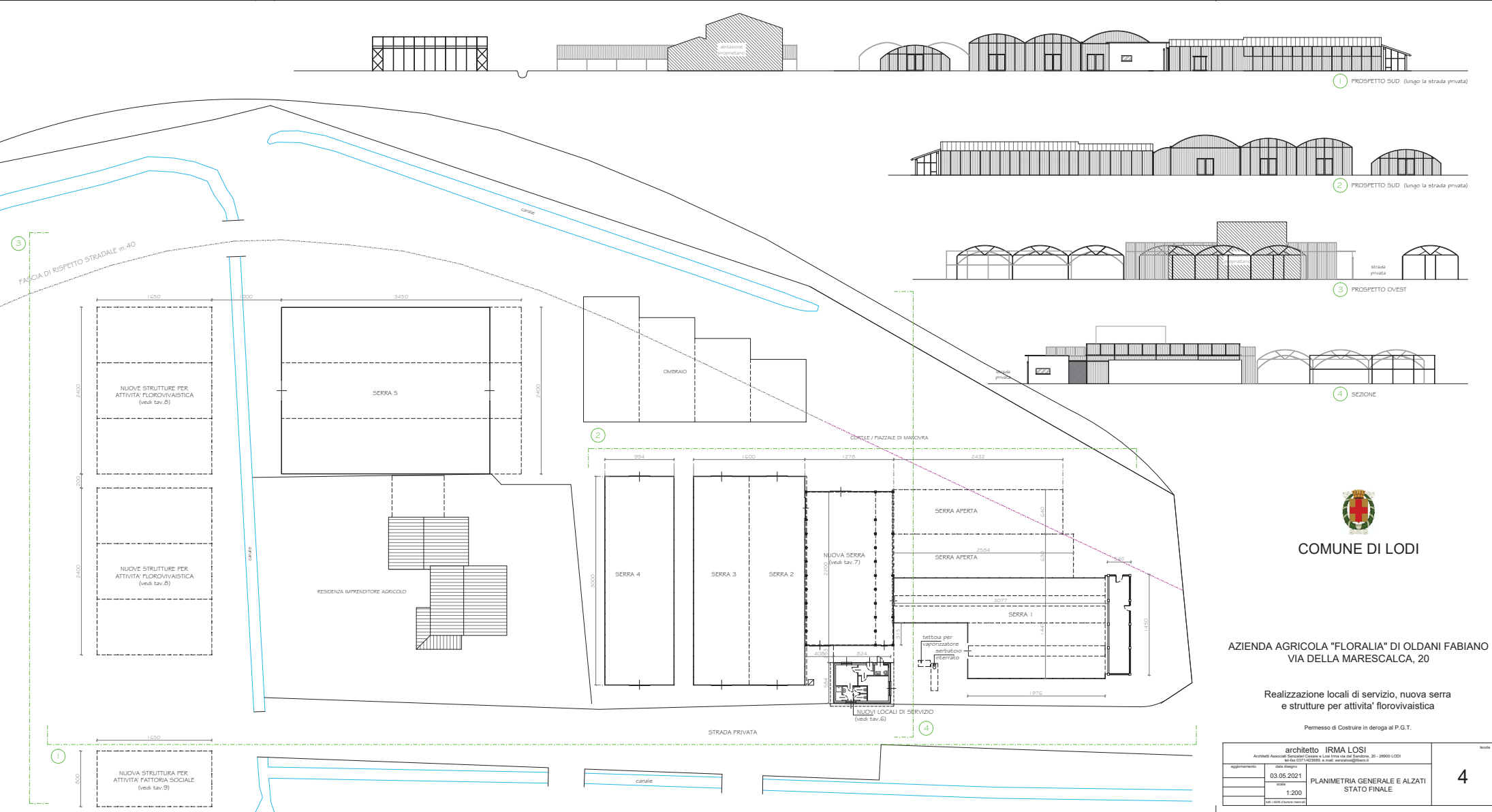

1 PROSPETTO SUD (lungo la strada privata)

2 PROSPETTO SUD (lungo la strada privata)

3 PROSPETTO OVEST

4 SEZIONE



COMUNE DI LODI

AZIENDA AGRICOLA "FLORALIA" DI OLDANI FABIANO
VIA DELLA MARESCALCA, 20

Realizzazione locali di servizio, nuova serra
e strutture per attività florovivaistica

Permesso di Costruire in deroga al P.G.T.

architetto IRMA LOSI <small>Architetti Associati, Seregno Cuneo e Lodi, via del Cardinale, 20 - 20090 LODI - tel. 0376/502554 e-mail: irma@irmaarchitetto.it</small>		<div style="font-size: 2em; font-weight: bold;">4</div>
aggiornamento: 03.05.2021	data disegno:	
scala: 1:200	titolo: PLANIMETRIA GENERALE E ALZATI STATO FINALE	
<small>Labi 2016 - studio labini</small>	<small>Labi 2016 - studio labini</small>	

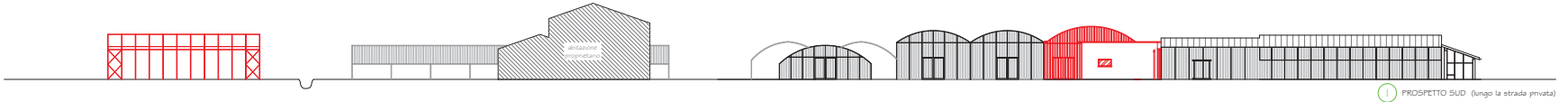

1 PROSPETTO SUD (lungo la strada privata)

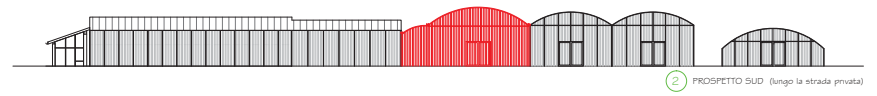

2 PROSPETTO SUD (lungo la strada privata)

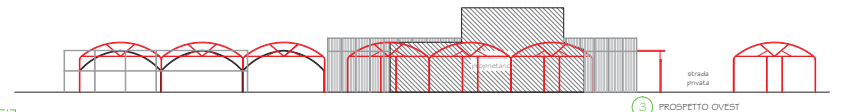

3 PROSPETTO OVEST

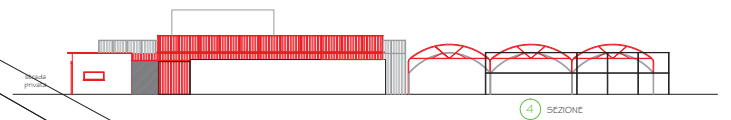

4 SEZIONE

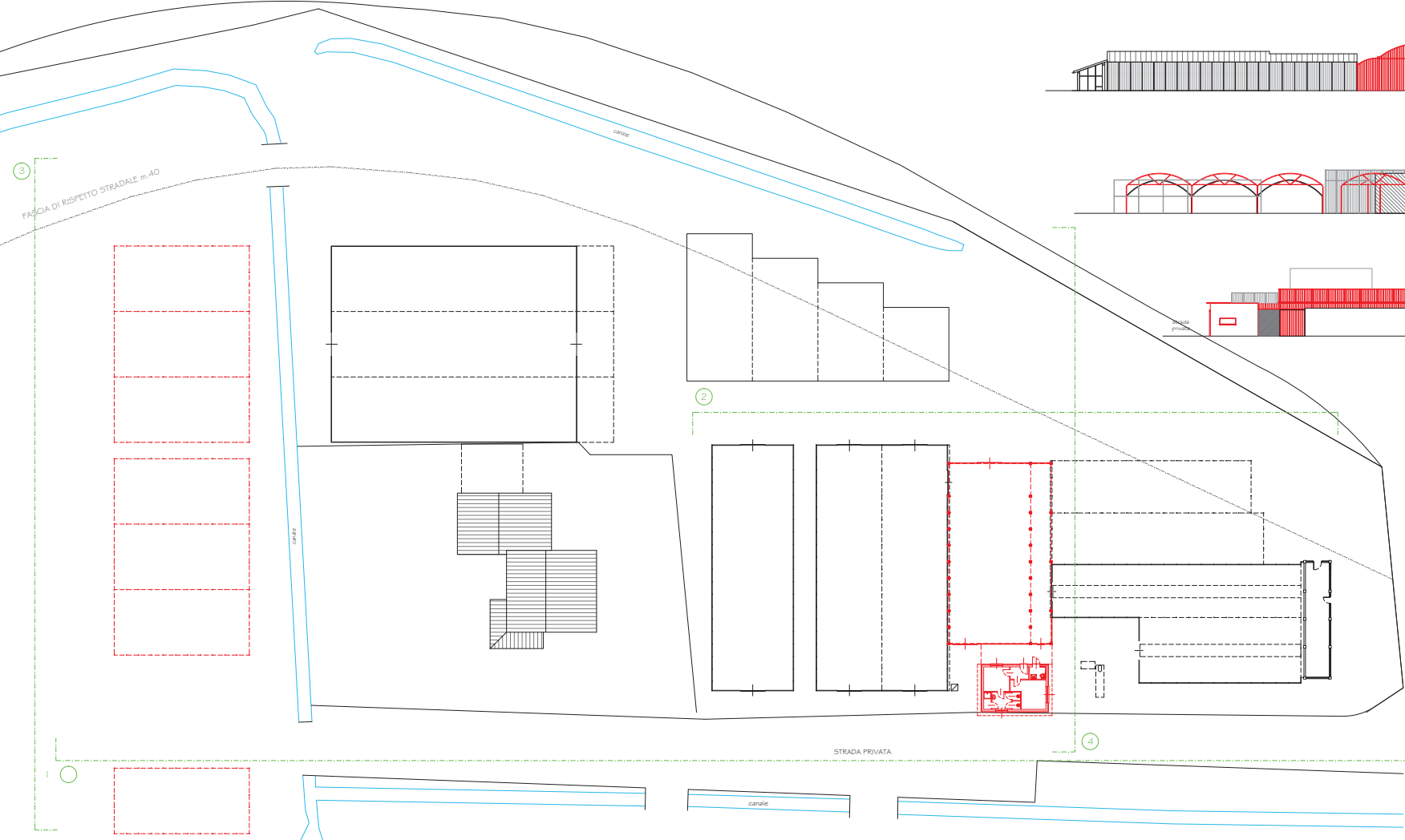

COMUNE DI LODI

AZIENDA AGRICOLA "FLORALIA" DI OLDANI FABIANO
VIA DELLA MARESCALCA, 20

Realizzazione locali di servizio, nuova serra
e strutture per attività florovivaistica

Permesso di Costruire in deroga al P.G.T.

architetto IRMA LOSI		5
Architetti Associati, Sansepolcro Comune e Lodi, via del Cardinale, 20 - 28050 LODI - tel. 0371/502255 e-mail: www.irmaosi.it		
aggiornamento:	03.05.2021	
data disegno:	1:200	
PLANIMETRIA GENERALE E ALZATI VARIANTE		
Lodi, 03/05/2021 (data stampa)		

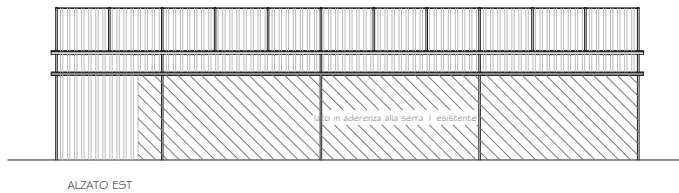
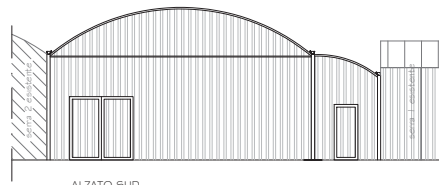
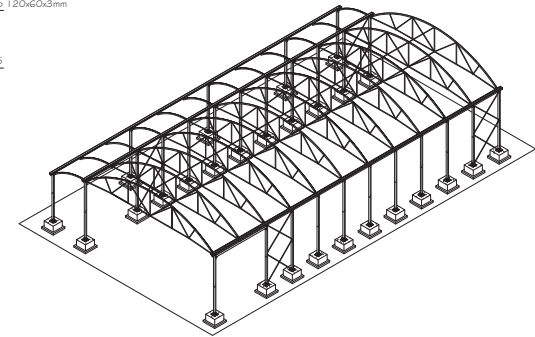
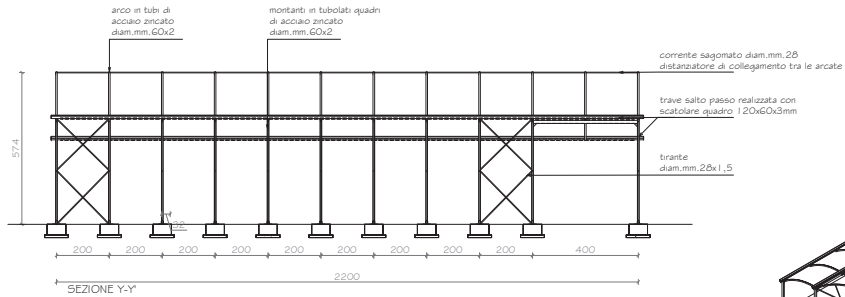
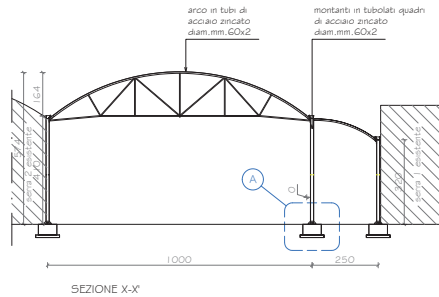

copertura e pannellature laterali in lastre plastiche tipo Ondex Duo2 76/118

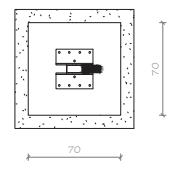
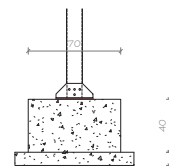
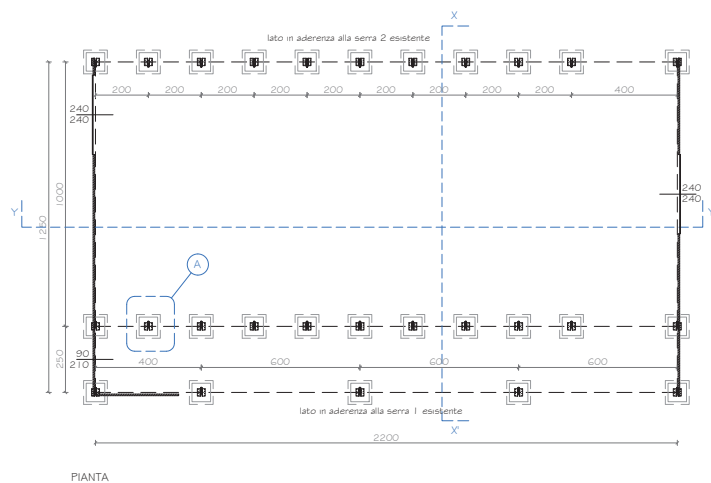
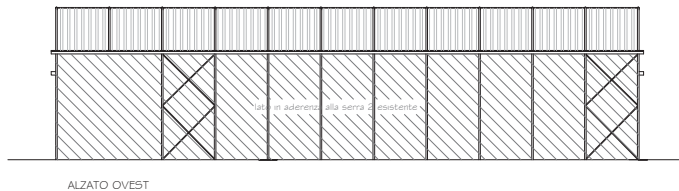
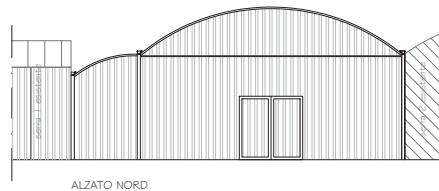

COMUNE DI LODI

AZIENDA AGRICOLA "FLORALIA" DI OLDANI FABIANO
VIA DELLA MARESCALCA, 20

Realizzazione locali di servizio, nuova serra
e strutture per attività florovivaistica

Permesso di Costruire in deroga al P.G.T.

architetto IRMA LOSI Architetti Associati - Senzatosi Cesare e Losi Irma via del Sandone, 20 - 26900 LODI tel-fax 0371/423689, e-mail: senzaosil@libero.it		servizi
aggiornamento	data disegno	NOVA SERRA
	03.05.2021	
	scala	
	1:100	
tutti i diritti d'autore riservati		

