

planimetria generale - scala 1:1'000

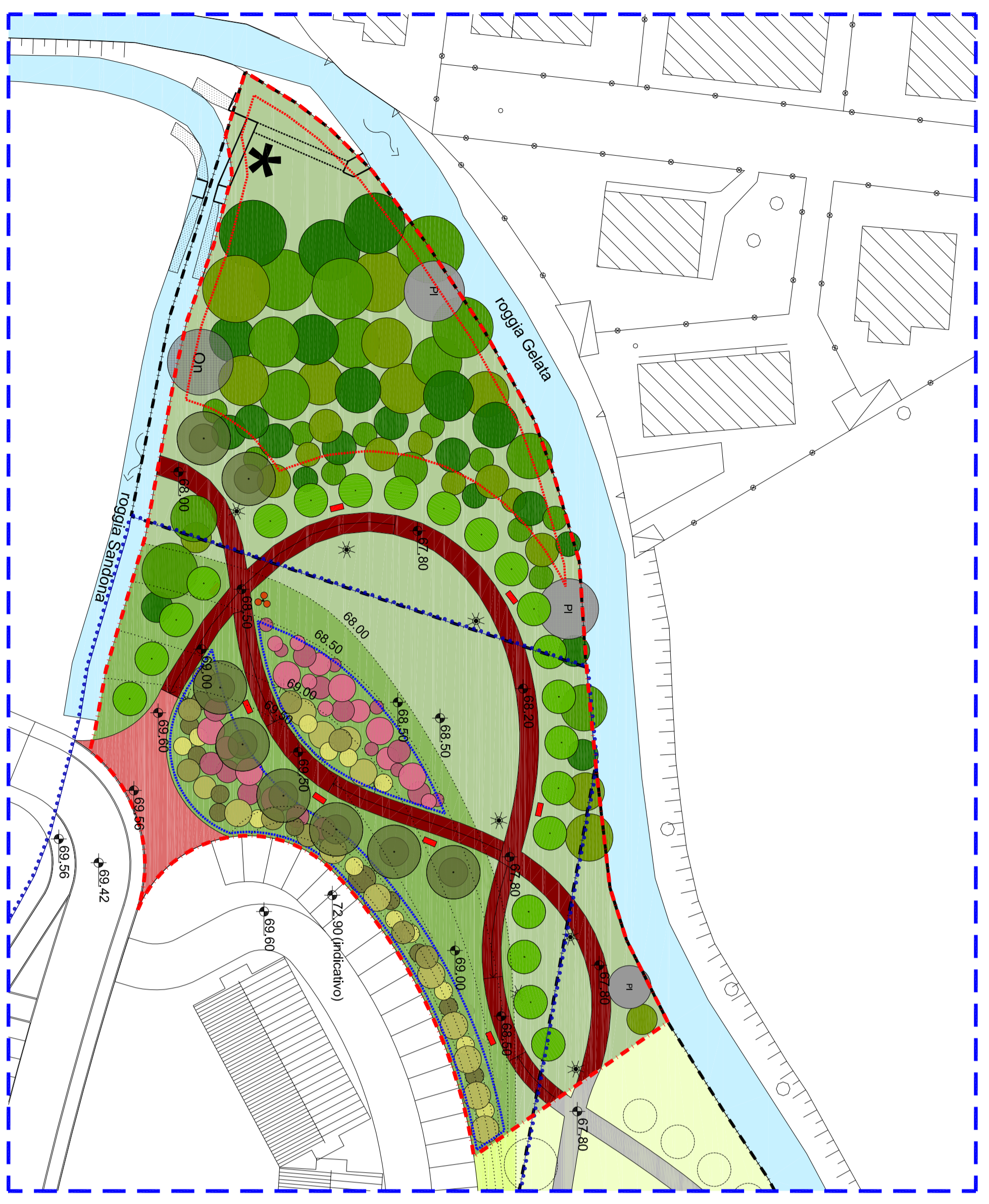

particolare 1 - scala 1:5'00



particolare 2 - scala 1:5'00

Comune di Lodi (LO)



Programma Integrato di Intervento
EX Marzagalli - LA Spina Verde



variante ottobre 2013

la spina verde s.r.l.

proponente

studio de vizzi architettura e urbanistica

ingegnere

fabrizia palavichini

ingegnere

elisa tomasini

architetto

progetto

Progetto delle opere di urbanizzazione
secondaria

tavola n°

7

ottobre 2013

scala 1:500 - 1:1'000

studio di architettura e urbanistica - C.L. 01/2013/171/2004 - P. IVA 03707300969 - 20090 040180 - Via S. Costanzo 14/A - 51013 Arezzo - Tel. 0571-426977 - Fax 0571-426977 - email: studio@studioa.com

LEGENDA

	perimetrazione lotto di proprietà comunale esterno al P.I.I.		perimetrazione P.I.I. "EX Marzagalli - LA Spina Verde"
	perimetrazione aree per opere di urbanizzazione secondaria direttamente eseguite dal proponente del P.I.I.		percorsi ciclo pedonali pubblici in asfalto all'interno del parco
	corsi d'acqua		curve di livello
	percorsi ciclo pedonali pubblici in calcestruzzo all'interno del parco		altoversionamento pedonale
	percorsi ciclabili pubblici in asfalto all'interno del parco		panchina
	marciapiedi		cestino
	passerella in legno		
	lampione		
	tappeto erboso		
	filare di essenze arboree ad alto fusto		
	area boscala		
	siepi e fascia arbustiva		
	terrapleni invertiti		
	fascia in cui è previsto il totale abbattimento delle piantumazioni esistenti		
	nuovo manufatto idraulico "partitore" (già autorizzato dal Consorzio Mulazzo)		
	tracciato rognaatura esistente		
	perimetrazione		
	area oggetto di intervento di forestazione		
	area oggetto di interventi di piantumazioni arbustive		
	area oggetto di interventi di piantumazioni arbustive		

	Alberi assistenti		Platanus acerfolia		Ainus guldensis
	Populus nigra		Robinia pseudacacia		Alnus altissima
	Salix alba				