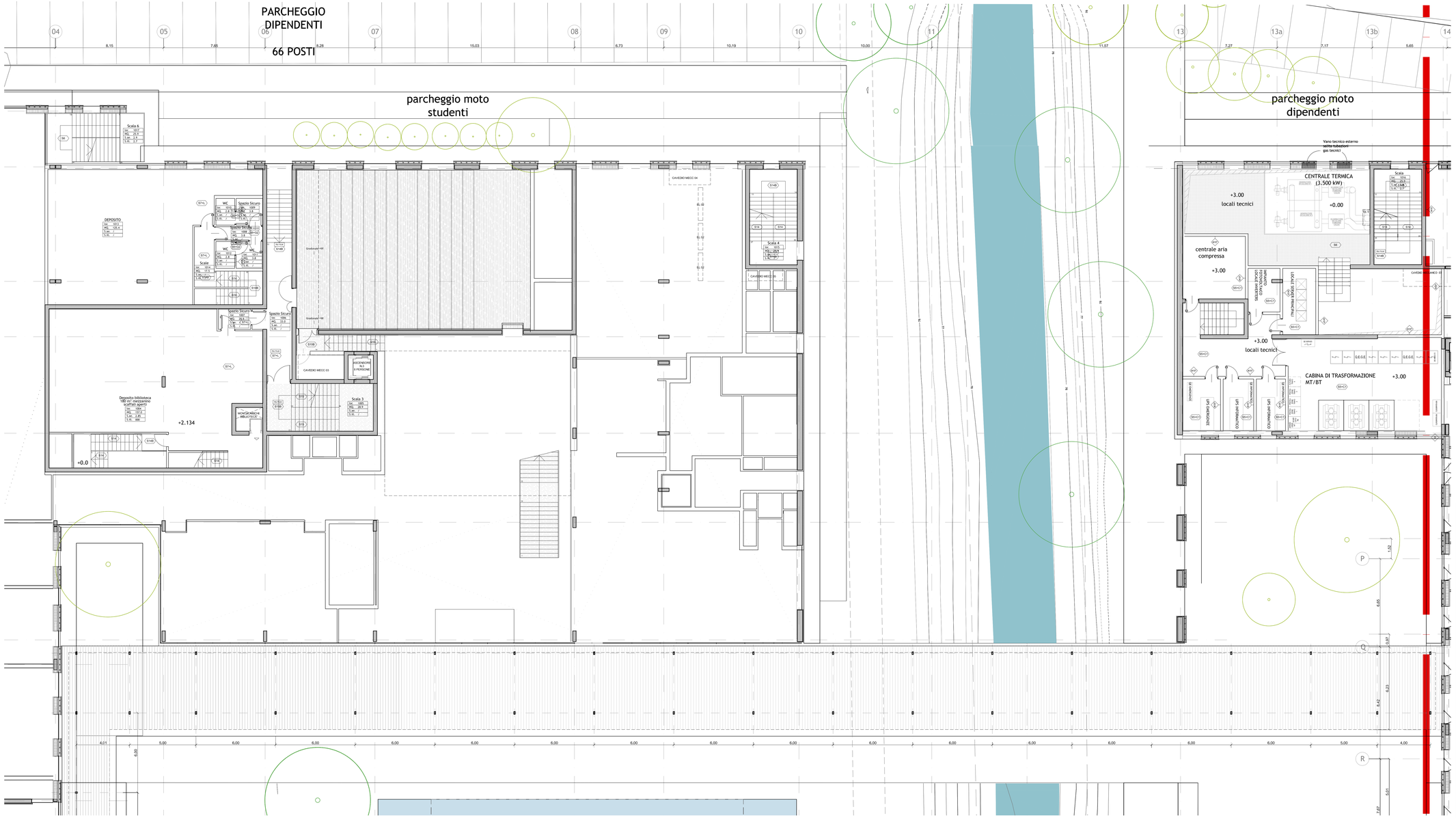

CODIFICA LOCALI

NOME LOCALE
CODICE LOCALE
SUPERFICIE LOCALE
SUPERFICIE AERO ILLUMINANTE

CODIFICA STRATIGRAFIE

STRATIGRAFIE VERTICALI

STRATIGRAFIE ORIZZONTALI

NOTA

Le stratigrafie verticali ed orizzontali sono codificate e rappresentate nella tavola indicata.

Se non diversi indicato a voce per singoli particolari, le finiture dei pavimenti sono indicate nelle codifiche nelle stratigrafie orizzontali.

Se non diversi indicato a voce per singoli particolari, gli zoccoli sono eseguiti del tipo/tipi di pavimento corrispondente.

INDICAZIONE MURATURE REI

REI 120
REI 180
REI 240

CODICI FINITURE

L	LINOLEUM tipo Forbo Marmoleum
P	PVC R9 tipo Forbo Sarlon Compact
PA	PVC ANTIBICROLO R11 tipo Forbo Safestep
P-R	PVC OMOGENEO CONDUTTIVO tipo Forbo Colorex SD
P-S	PVC SCALE tipo Forbo Solo PVC acoustique (vrt*)
GR	GRES R11 dim.30X30 cm tipo CESAR Industrie STRUTTURATO
GR-R	GRES R9 dim. 30X60 cm tipo CESAR Trire Unite
S-F	PRETRA Guardia Fiammata per interno sp. 2 cm
S-R	PRETRA Guardia Fiammata per scala Interna sp. 3 cm
S-S	PRETRA Guardia a spacco per esterno posata a malta sp. 2 cm
S-A	PRETRA Guardia a spacco per area carrabile posata a malta sp. 4 cm
LE	LEGNO
C-T	QUADROTTE IN CEMENTO
CLS	CLS ELICOTTERATO CON SPOLVERO AL QUARZO
TP	TERRENO COLTIVATO A PRATO
A-S	ASFALTO A PETRICIO FALLIMATO PER STRADE E PARCHEGGI
A-F	GHIAETTO A VISTA tipo Lavosal Crosvillora
M-LTC	LINOLEUM tipo Forbo Marmoleum h 110 cm
M-LH10	LINOLEUM tipo Forbo Marmoleum h 210 cm (lib. corrdoio porte)
PA-P-LC	PVC R9 tipo Forbo Sarlon Compact h 110 cm
PA-P-LC	PVC R9 tipo Forbo Sarlon Compact h 210 cm (lib. corrdoio porte)
PA-P-R/C	PVC OMOGENEO CONDUTTIVO tipo Forbo Colorex SD h 240 cm
PA-GR-R/H	GRES R9 dim.30X30 cm tipo CESAR Trire Unite h 210 cm. (bacyard, sanitari e cucine)
PA-GR-R/240	GRES R9 dim.30X60 cm tipo CESAR Trire Unite h 240 cm. (bacyard, sanitari e cucine)
PA-PLAST	FILM PROTETTIVO CLS A VISTA
M-SM	SMALTO ALTEZZA CONTROSOFFITTO
M-SM-H	SMALTO h 110 cm
M-VR	EMORPITURA

NOTA

Ovunque, nelle finiture compresa tra qualsiasi direttrice sopra codificata ed il controsoffitto/soffitto, è prevista (ma la parte alta della medesima direttrice fuoriesce di valore a scelta della D.L.

ABACO ZOCCOLINI E SGUSCIE

ZL	ZOCCOLINO LINOLEUM h 10 cm (pavimento che decorre)
ZP	ZOCCOLINO PVC h 10 cm (pavimento che decorre)
SP	SGUSCIA IN PVC (elemento speciale)
SL	SGUSCIA IN ALLUMINIO (elemento speciale) per scale e laboratori chimici
ZG	ZOCCOLO IN MDF A FILO PARETE h 10 cm

NOTA

Qualora non fosse indicato alcun tipo di zoccolino si intende:

- nel caso di pavimento in linoleum e pvc - che risulta a parete la finitura del medesimo per 100cm con elemento a sguscia
- nel caso di pavimento in gres - che la parete è provvista di sguscia in alluminio (scuole e laboratori chimici)
- nel caso di pavimento in pietra - la presenza di zocolino in MDF a filo parete h10cm

ABACO PAVIMENTI

Pav-L	LINOLEUM tipo Forbo Marmoleum
Pav-PA	PVC ANTIBICROLO R11 tipo Forbo Safestep
Pav-PA	PVC OMOGENEO CONDUTTIVO tipo Forbo Colorex SD
Pav-PS	PVC SCALE tipo Forbo Solo PVC acoustique (vrt*)
Pav-GR	GRES R11 dim.30X30 cm tipo CESAR Industrie STRUTTURATO (laboratori chimici e cucine)
Pav-GR	GRES R9 dim.30X60 cm tipo CESAR Trire Unite
Pav-S1	PRETRA Guardia Fiammata per Interno sp. 2 cm
Pav-S2	PRETRA Guardia fiammata per scala Interna sp. 3 cm
Pav-S3	PRETRA Guardia a spacco per esterno posata a malta sp. 2 cm
Pav-S4	PRETRA Guardia a spacco per area carrabile posata a malta sp. 4 cm
Pav-LE	LEGNO
Pav-C1	QUADROTTE IN CEMENTO
Pav-CL	CLS ELICOTTERATO CON SPOLVERO AL QUARZO
Pav-PR	TERRENO COLTIVATO A PRATO
Pav-AS	ASFALTO A PETRICIO FALLIMATO PER STRADE E PARCHEGGI
Pav-GH	GHIAETTO A VISTA tipo Lavosal Crosvillora
Pav-GM	GRIGLIATO METALLICO
Pav-Z	ZERBINO
Pav-ZM	ZERBINO METALLICO

ABACO RIVESTIMENTI

RIV-L	LINOLEUM tipo Forbo Marmoleum h 110 cm
RIV-L10	LINOLEUM tipo Forbo Marmoleum h 210 cm (lib. corrdoio porte)
RIV-PVC	PVC R9 tipo Forbo Sarlon Compact h 110 cm
RIV-PVC	PVC R9 tipo Forbo Sarlon Compact h 210 cm (lib. corrdoio porte)
RIV-PVC	PVC OMOGENEO CONDUTTIVO tipo Forbo Colorex SD h 240 cm
RIV-GR/210	GRES R9 dim.30X30 cm tipo CESAR Trire Unite h 210 cm. (bacyard, sanitari e cucine)
RIV-GR/240	GRES R9 dim.30X60 cm tipo CESAR Trire Unite h 240 cm (bacyard, sanitari e cucine)
RIV-PLAST	FILM PROTETTIVO CLS A VISTA
RIV-SM	SMALTO ALTEZZA CONTROSOFFITTO
RIV-SM/H	SMALTO h 110 cm
RIV-VR	EMORPITURA

NOTA

Ovunque, nelle finiture compresa tra qualsiasi direttrice sopra codificata ed il controsoffitto/soffitto, è prevista (ma la parte alta della medesima direttrice fuoriesce di valore a scelta della D.L.

UNIVERSITÀ DEGLI STUDI DI MILANO

DIVISIONE PROGETTAZIONE E GESTIONE DEL PATRIMONIO IMMOBILIARE

POLO DELL'UNIVERSITÀ IN LODI
DESTINATO AI CORSI DI LAUREA DELLA FACOLTÀ DI MEDICINA VETERINARIA
Realizzazione edifici per attività didattiche e dipartimentali

(codifica opera: 030 04NC)
CODICE CIG: 5676539C29
CODICE CUP: G13H14000020001

CODICE IDENTIFICATIVO	INDIRIZZO	FILE
	via dell'Università, 6 20900 - Lodi	

GRUPPO DI PROGETTAZIONE:

CAPOGRUPPO:
- **Kuma and Associates Europe**
  via Mariol 16, 75010 - Paris_France
  T +33 (0)1 44 58 94 82 F +33-1 4246 2255 maria-chiara@kkaa.co.jp www.kka.co.jp

PROGETTAZIONE ARCHITETTONICA:
- **Kuma and Associates Europe**
  via Mariol 16, 75010 - Paris_France
  T +33 (0)1 44 58 94 82 F +33-1 4246 2255 maria-chiara@kkaa.co.jp www.kka.co.jp
- **Studio Pession Associato**
  corso Galileo Ferraris 60, 10129 - Torino_Italia
  T +39 011 590028 F +39 011 5019850 segreteria@pession.it www.studio-pession.com
- **Architoco Studio Associato**
  via Paolo Sacchi 40, 10128 - Torino_Italia
  T +39 011 5684000 F +39 011 5008660 progetti@architoco.it www.architoco.it

PROGETTAZIONE STRUTTURALE E SICUREZZA:
- **F&M Ingegneria SpA**
  via Belvedere 8/10, 30035 - Mirano (VE)_Italia
  T +39 041 5785711 F +39 041 4355913 fm@fm-ingegneria.com www.fm-ingegneria.com

PROGETTAZIONE IMPIANTI TECNOLOGICI E PREVENZIONE INCENDI:
- **Studio Tecnico Forte Ing. Giuseppe**
  frazione Castelrotto 10/a, 32050 - Guarnene (CN)_Italia
  T: +39 0173 615453 F: +39 0173 615453 segreteria@ing-forte.191.it www.forteingegneria.com

RESPONSABILE DEL COORDINAMENTO:
Studio Pession Associato

REVEIONI		
n°	DATA	DESCRIZIONE
01	05.03.2015	INTEGRAZIONE

PROGETTO PER APPROVAZIONE ENTI

TAVOLA N. UNILO_AE_A_L1_4052	TIPOLOGIA ELABORATO Lotto 1 - Primo Piano - Area Centrale Identificazione Stratigrafie e Materiali	IL CAPO DIVISIONE Arch. Peppino D'Andrea
SCALA 1:100		IL TECNICO REFERENTE Arch. Cesare Merlozzi
DATA 12.01.2015		IL RESPONSABILE DEL PROCEDIMENTO Arch. Peppino D'Andrea
		IL VERIFICATORE A.T.I. KIMQ SpA Progetto Costruzione Qualità - PCQ srl

NOME FILE: Opere_(vedi mod. DPGPL_IO.doc "istruzioni operative" parag. archiviazione informatizzata dei documenti) DPGPL_IO_CartProg_Rev_2_20130924

QUESTO DISEGNO È DI PROPRIETÀ DELL'UNIVERSITÀ DEGLI STUDI DI MILANO CHE SE NE RISERVA LA TUTELA A TITOLO DI LEGGE